

1-المحور الأول

معلومات عامة

تشكيلات الجامعة

الكليات :

| ت | اسم الكلية | تاريخ تأسيسها |
|----|--------------------------------------|---------------|
| 1 | القانون | 1908 |
| 2 | الهندسة | 1921 |
| 3 | التربية ابن رشد للعلوم الانسانية | 1923 |
| 4 | الطب | 1927 |
| 5 | الصيدلة | 1936 |
| 6 | الادارة والاقتصاد | 1946 |
| 7 | الاداب | 1949 |
| 8 | العلوم | 1949 |
| 9 | الزراعة | 1952 |
| 10 | طب الاسنان | 1953 |
| 11 | التربية البدنية وعلوم الرياضة | 1954 |
| 12 | الطب البيطري | 1955 |
| 13 | التمريض | 1962 |
| 14 | العلوم الاسلامية | 1967 |
| 15 | الفنون الجميلة | 1967 |
| 16 | التربية للبنات | 1984 |
| 17 | التربية للعلوم الصرفة / ابن الهيثم | 1987 |
| 18 | اللغات | 1987 |
| 19 | العلوم السياسية | 1987 |
| 20 | التربية البدنية وعلوم الرياضة للبنات | 1996 |
| 21 | طب الكندي | 1998 |
| 22 | الاعلام | 2002 |
| 23 | هندسة الخوارزمي | 2002 |
| 24 | العلوم للبنات | 2002 |

معاهد ومراكز الدراسات العليا:

| ت | اسم المعهد | تاريخ التأسيس |
|---|---|---------------|
| 1 | معهد الليزر للدراسات العليا | 1993 |
| 2 | معهد الهندسة الوراثية والتقنيات الإحيائية | 1999 |
| 3 | المعهد العالي للدراسات المحاسبية والمالية | 1999 |
| 4 | مركز التخطيط الحضري والاقليمي | 1971 |

المراكز البحثية:

| ت | اسم المركز | تاريخ التأسيس |
|---|-------------------------------------|---------------|
| 1 | مركز بحوث ومتحف التاريخ الطبيعي | 1946 |
| 2 | مركز البحوث التربوية والنفسية | 1966 |
| 3 | مركز احياء التراث العلمي العربي | 1977 |
| 4 | مركز بحوث السوق وحماية المستهلك | 1997 |
| 5 | المركز الوطني الريادي لبحوث السرطان | 2012 |
| 6 | مركز الدراسات الاستراتيجية والدولية | 2013 |
| 7 | مركز دراسات المرأة | 2015 |

المراكز الخدمية:

| ت | اسم المركز | تاريخ التأسيس |
|---|--------------------------|---------------|
| 1 | مركز الحاسبة الالكترونية | 1982 |
| 2 | مركز التعليم المستمر | 1983 |

الدوائر الساندة :

| ت | اسم الدائرة | تاريخ التأسيس |
|---|---------------------------------|---------------|
| 1 | الامانة العامة للمكتبة المركزية | 1959 |

مركز الجامعة : تأسس سنة 1957 ويتألف من الأقسام والشعب الادارية

| ت | أسم المكتب والقسم والشعبة |
|----|--|
| 1 | مكتب رئيس الجامعة |
| 2 | مكتب المساعد العلمي |
| 3 | مكتب المساعد الاداري |
| 4 | قسم الرقابة والتدقيق الداخلي |
| 5 | قسم الاعمار والمشاريع |
| 6 | قسم الشؤون القانونية |
| 7 | قسم الشؤون العلمية |
| 8 | قسم الشؤون المالية |
| 9 | قسم الموارد البشرية |
| 10 | قسم الدراسات والتخطيط |
| 11 | قسم شؤون الطلبة والتسجيل |
| 12 | قسم شؤون الديوان |
| 13 | قسم شؤون الدراسات العليا |
| 14 | قسم البعثات والعلاقات الثقافية |
| 15 | قسم ضمان الجودة والاداء الجامعي |
| 16 | قسم شؤون الاقسام الداخلية |
| 17 | قسم النشاطات الطلابية |
| 18 | قسم الاعلام والعلاقات العامة |
| 19 | قسم متابعة الحرم الجامعي |
| 20 | قسم التصاريح الامنية |
| 21 | شعبة العقود الحكومية |
| 22 | شعبة امانة مجلس الجامعة |
| 23 | شعبة التأهيل والتوظيف والمتابعة |
| 24 | شعبة السيطرة على تداول المواد الكيميائية والبايولوجية الخطرة والسامة |
| 25 | شعبة شؤون الترقيات العلمية |
| 26 | شعبة البريد المركزي |
| 27 | وحدة متحف الجامعة |

صناديق التعليم العالي :

بلغ عدد صناديق التعليم العالي في جامعتنا (30) صندوق انشأت من أجل تطوير العملية الادارية ولأجل سد الاختناقات الحاصلة في الموازنة الجارية حيث ان نسبة من إيرادات الصندوق مخصصة لسد الاختناقات الحاصلة في الكليات وكذلك في رئاسة الجامعة.

المكاتب الاستشارية:

بلغ عدد المكاتب الاستشارية في جامعة بغداد (21) مكتباً تقدم مشاريع استشارية في مختلف الاختصاصات والمجالات وهي كالآتي :

| ت | اسم المكتب الاستشاري | التشكيل التابع له |
|----|--|---|
| 1 | المكتب الاستشاري الزراعي | كلية الزراعة |
| 2 | المكتب الخوارزمي للاستشارات الهندسي | كلية هندسة الخوارزمي |
| 3 | مكتب الاستشارات القانونية | كلية القانون |
| 4 | مكتب الاستشارات العلمية | كلية العلوم |
| 5 | المكتب الاستشاري للفنون والاعلام | كلية الفنون الجميلة |
| 6 | المكتب الاستشاري للغات الاجنبية والترجمة | كلية اللغات |
| 7 | مكتب الاستشارات الدوائية | كلية الصيدلة |
| 8 | المكتب الاستشاري الطبي لكلية طب الكندي | كلية طب الكندي |
| 9 | مكتب الاستشارات التربوية والنفسية | كلية التربية ابن رشد للعلوم الانسانية |
| 10 | المكتب الاستشاري | كلية الادارة والاقتصاد |
| 11 | مكتب الاستشارات البيطرية | كلية الطب البيطري |
| 12 | مكتب الاستشارات الهندسية | كلية الهندسة |
| 13 | مكتب بحوث ومشاريع البيئة | كلية الهندسة |
| 14 | مكتب الاستشارات العلمية | كلية التربية للعلوم الصرفة/ابن الهيثم |
| 15 | المكتب الاستشاري لمعهد الليزر | معهد الليزر |
| 16 | مكتب الاستشارات التخطيطي | مركز التخطيط الحضري والاقليمي |
| 17 | المكتب الاستشاري والتقنيات الاحيائية | معهد الهندسة الوراثية والتقنيات الاحيائية |
| 18 | المكتب الاستشاري | المعهد العالي للدراسات المحاسبية والمالية |
| 19 | المكتب الاستشاري لمركز الترجمة باللغة الانكليزية | كلية الآداب |
| 20 | المكتب الاستشاري لنظم المعلومات والحاسبات | مركز الحاسبة الالكترونية |
| 21 | مكتب الاستشارات العلمية | كلية العلوم للبنات |

الاقسام الداخلية التابعة لجامعة بغداد:

| ت | اسم القسم الداخلي | نوع القسم الداخلي (ذكور، أناث) | داخل الحرم الجامعي / خارج الحرم الجامعي | موقع القسم الداخلي |
|----|-------------------|--------------------------------|---|--------------------|
| 1 | السلام | ذكور | خارج الحرم الجامعي | شارع فلسطين |
| 2 | الزراعة | ذكور | داخل الحرم الجامعي | ابو غريب |
| 3 | طب بيطري | ذكور | داخل الحرم الجامعي | ابو غريب |
| 4 | الدار البيضاء | ذكور | خارج الحرم الجامعي | الكرادة |
| 5 | الوحدة | ذكور | خارج الحرم الجامعي | باب المعظم |
| 6 | النصر | ذكور | خارج الحرم الجامعي | باب المعظم |
| 7 | دار الكتب | ذكور | خارج الحرم الجامعي | الوزيرية |
| 8 | مجمع بغداد | ذكور | خارج الحرم الجامعي | الكرادة |
| 9 | الجادرية | أناث | داخل الحرم الجامعي | الجادرية |
| 10 | التعاون | أناث | داخل الحرم الجامعي | باب المعظم |
| 11 | الرسالة | أناث | داخل الحرم الجامعي | باب المعظم |
| 12 | الزراعة للطالبات | أناث | داخل الحرم الجامعي | ابو غريب |
| 13 | الوزيرية | أناث | خارج الحرم الجامعي | الوزيرية |

الملاك التدريسي للعام الدراسي 2018/2017

الملاك التدريسي للعام الدراسي 2018/2017:

| ت | اسم التشكيل | اللقب العلمي | دكتوراه | | ماجستير | | دبلوم عالي | | المجموع | |
|---|-----------------|--------------|---------|------|---------|------|------------|------|---------|------|
| | | | ذكور | اناث | ذكور | اناث | ذكور | اناث | مجموع | اناث |
| 1 | الاعلام | استاذ متمرس | 0 | 0 | 0 | 0 | 0 | 0 | 0 | 0 |
| | | استاذ | 7 | 0 | 0 | 0 | 0 | 0 | 7 | 0 |
| | | استاذ مساعد | 31 | 16 | 0 | 0 | 0 | 0 | 47 | 16 |
| | | مدرس | 12 | 11 | 2 | 6 | 0 | 0 | 31 | 17 |
| | | مدرس مساعد | 0 | 0 | 4 | 7 | 0 | 0 | 11 | 7 |
| | المجموع | 50 | 27 | 6 | 13 | 0 | 0 | 56 | 40 | 96 |
| 2 | العلوم للبنات | استاذ متمرس | 0 | 0 | 0 | 0 | 0 | 0 | 0 | 0 |
| | | استاذ | 11 | 5 | 1 | 2 | 0 | 0 | 12 | 7 |
| | | استاذ مساعد | 16 | 31 | 1 | 9 | 0 | 0 | 17 | 40 |
| | | مدرس | 16 | 31 | 7 | 62 | 0 | 0 | 23 | 93 |
| | | مدرس مساعد | 0 | 0 | 9 | 75 | 0 | 0 | 9 | 75 |
| | المجموع | 43 | 67 | 18 | 148 | 0 | 0 | 61 | 215 | 276 |
| 3 | هندسة الخوارزمي | استاذ متمرس | 0 | 0 | 0 | 0 | 0 | 0 | 0 | 0 |
| | | استاذ | 4 | 0 | 0 | 0 | 0 | 0 | 4 | 0 |
| | | استاذ مساعد | 12 | 2 | 2 | 2 | 0 | 0 | 14 | 4 |
| | | مدرس | 23 | 7 | 15 | 10 | 0 | 0 | 38 | 17 |
| | | مدرس مساعد | 0 | 0 | 41 | 28 | 0 | 0 | 41 | 28 |
| | المجموع | 39 | 9 | 58 | 40 | 0 | 0 | 97 | 49 | 146 |
| 4 | طب الكندي | استاذ متمرس | 0 | 0 | 0 | 0 | 0 | 0 | 0 | 0 |
| | | استاذ | 10 | 2 | 0 | 0 | 0 | 0 | 10 | 2 |
| | | استاذ مساعد | 27 | 18 | 1 | 3 | 0 | 0 | 28 | 21 |
| | | مدرس | 21 | 10 | 2 | 5 | 0 | 0 | 23 | 15 |
| | | مدرس مساعد | 0 | 0 | 3 | 4 | 0 | 0 | 3 | 4 |
| | المجموع | 58 | 30 | 6 | 12 | 0 | 0 | 64 | 42 | 106 |

الملاك التدريسي للعام الدراسي 2017/2018 تنمة:

| ت | اسم التشكيل | اللقب العلمي | دكتوراه | | ماجستير | | دبلوم عالي | | المجموع | |
|---|--|-----------------|---------|------|---------|------|------------|------|---------|------|
| | | | اناث | ذكور | اناث | ذكور | اناث | ذكور | مجموع | اناث |
| 5 | التربية البدنية وعلوم الرياضة للبنات | استاذ متمرس | 0 | 0 | 0 | 0 | 0 | 0 | 0 | 0 |
| | | استاذ | 18 | 0 | 0 | 0 | 0 | 0 | 18 | 18 |
| | | استاذ مساعد | 24 | 0 | 1 | 0 | 0 | 0 | 25 | 25 |
| | | مدرس | 7 | 0 | 1 | 0 | 0 | 0 | 8 | 8 |
| | | مدرس مساعد | 0 | 0 | 1 | 0 | 0 | 0 | 6 | 5 |
| | المجموع | | 49 | 0 | 1 | 7 | 0 | 1 | 57 | 56 |
| 6 | التربية للعلوم الصفرة ابن الهيثم | استاذ متمرس | 1 | 5 | 0 | 0 | 0 | 0 | 6 | 1 |
| | | استاذ | 17 | 23 | 0 | 1 | 0 | 0 | 41 | 17 |
| | | استاذ مساعد | 76 | 45 | 7 | 28 | 0 | 0 | 156 | 104 |
| | | مدرس | 73 | 50 | 29 | 76 | 0 | 0 | 228 | 149 |
| | | مدرس مساعد | 0 | 0 | 23 | 77 | 0 | 0 | 100 | 77 |
| | المجموع | | 167 | 123 | 60 | 181 | 0 | 0 | 531 | 348 |
| 7 | اللغات | استاذ متمرس | 0 | 0 | 0 | 0 | 0 | 0 | 0 | 0 |
| | | استاذ | 6 | 10 | 3 | 1 | 0 | 0 | 20 | 7 |
| | | استاذ مساعد | 24 | 45 | 12 | 17 | 0 | 0 | 98 | 41 |
| | | مدرس | 26 | 30 | 18 | 46 | 0 | 0 | 120 | 72 |
| | | مدرس مساعد | 0 | 0 | 53 | 42 | 0 | 0 | 95 | 42 |
| | المجموع | | 56 | 85 | 86 | 106 | 0 | 0 | 333 | 162 |

الملاك التدريسي للعام الدراسي 2017/2018 تنمة :

| ت | اسم التشكيل | اللقب العلمي | دكتوراه | | ماجستير | | دبلوم عالي | | المجموع | |
|---|-----------------|--------------|---------|------|---------|------|------------|------|---------|------|
| | | | اناث | ذكور | اناث | ذكور | اناث | ذكور | مجموع | اناث |
| 8 | العلوم السياسية | استاذ متمرس | 0 | 0 | 0 | 0 | 0 | 0 | 0 | 0 |
| | | استاذ | 1 | 5 | 0 | 0 | 0 | 0 | 6 | 1 |
| | | استاذ مساعد | 16 | 22 | 1 | 0 | 0 | 0 | 39 | 17 |
| | | مدرس | 10 | 10 | 4 | 0 | 0 | 0 | 24 | 14 |
| | | مدرس مساعد | 0 | 0 | 8 | 5 | 0 | 0 | 13 | 8 |
| | | المجموع | 27 | 37 | 13 | 5 | 0 | 0 | 82 | 40 |
| 9 | التربية للبنات | استاذ متمرس | 1 | 6 | 0 | 0 | 0 | 0 | 7 | 1 |
| | | استاذ | 19 | 9 | 4 | 0 | 0 | 0 | 32 | 23 |
| | | استاذ مساعد | 67 | 26 | 19 | 2 | 0 | 0 | 114 | 86 |
| | | مدرس | 47 | 6 | 42 | 3 | 0 | 0 | 98 | 89 |
| | | مدرس مساعد | 0 | 0 | 49 | 5 | 0 | 0 | 54 | 49 |
| | | المجموع | 134 | 47 | 114 | 10 | 0 | 0 | 305 | 248 |

الملاك التدريسي للعام الدراسي 2018/2017 تنمة :

| ت | اسم التشكيل | اللقب العلمي | دكتوراه | | ماجستير | | دبلوم عالي | | المجموع | |
|----|---|-----------------|---------|------|---------|------|------------|------|---------|------|
| | | | اناث | ذكور | اناث | ذكور | اناث | ذكور | مجموع | اناث |
| 10 | التمريض | استاذ متمرس | 0 | 0 | 0 | 0 | 0 | 0 | 0 | 0 |
| | | استاذ | 7 | 2 | 0 | 0 | 0 | 0 | 9 | 7 |
| | | استاذ مساعد | 11 | 8 | 4 | 0 | 0 | 0 | 23 | 15 |
| | | مدرس | 11 | 12 | 3 | 0 | 0 | 0 | 26 | 14 |
| | | مدرس مساعد | 0 | 0 | 16 | 10 | 0 | 0 | 26 | 16 |
| | | المجموع | 29 | 22 | 23 | 10 | 0 | 0 | 84 | 52 |
| 11 | الفنون الجميلة | استاذ متمرس | 0 | 0 | 0 | 0 | 0 | 0 | 0 | 0 |
| | | استاذ | 7 | 26 | 1 | 0 | 0 | 0 | 34 | 7 |
| | | استاذ مساعد | 19 | 48 | 15 | 6 | 0 | 0 | 88 | 25 |
| | | مدرس | 16 | 34 | 26 | 14 | 0 | 0 | 90 | 30 |
| | | مدرس مساعد | 0 | 0 | 30 | 15 | 0 | 0 | 45 | 15 |
| | | المجموع | 42 | 108 | 72 | 35 | 0 | 0 | 257 | 77 |
| 12 | التربية ابن الرشد للعلوم الانسانية | استاذ متمرس | 0 | 6 | 0 | 0 | 0 | 0 | 6 | 0 |
| | | استاذ | 18 | 44 | 0 | 0 | 0 | 0 | 62 | 18 |
| | | استاذ مساعد | 73 | 72 | 5 | 2 | 0 | 0 | 152 | 78 |
| | | مدرس | 35 | 16 | 19 | 5 | 0 | 0 | 75 | 54 |
| | | مدرس مساعد | 0 | 0 | 22 | 9 | 0 | 0 | 31 | 22 |
| | | المجموع | 126 | 138 | 46 | 16 | 0 | 0 | 326 | 172 |

الملاك التدريسي للعام الدراسي 2018/2017 تنمة :

| ت | اسم التشكيل | اللقب العلمي | دكتوراه | | ماجستير | | دبلوم عالي | | المجموع | |
|----|---------------------------------------|-----------------|---------|------|---------|------|------------|------|---------|------|
| | | | اناث | ذكور | اناث | ذكور | اناث | ذكور | مجموع | اناث |
| 13 | الطب البيطري | استاذ متمرس | 0 | 0 | 0 | 0 | 0 | 0 | 0 | 0 |
| | | استاذ | 20 | 7 | 1 | 0 | 0 | 21 | 7 | 28 |
| | | استاذ مساعد | 25 | 30 | 5 | 14 | 0 | 30 | 44 | 74 |
| | | مدرس | 25 | 19 | 24 | 32 | 0 | 49 | 51 | 100 |
| | | مدرس مساعد | 0 | 0 | 27 | 33 | 0 | 27 | 33 | 60 |
| | | المجموع | 70 | 56 | 57 | 79 | 0 | 127 | 135 | 262 |
| 14 | العلوم | استاذ متمرس | 0 | 0 | 0 | 0 | 0 | 0 | 0 | 0 |
| | | استاذ | 44 | 29 | 0 | 1 | 0 | 44 | 30 | 74 |
| | | استاذ مساعد | 61 | 102 | 9 | 25 | 0 | 70 | 127 | 197 |
| | | مدرس | 77 | 74 | 40 | 65 | 0 | 117 | 139 | 256 |
| | | مدرس مساعد | 0 | 0 | 51 | 129 | 1 | 52 | 129 | 181 |
| | | المجموع | 182 | 205 | 100 | 220 | 1 | 283 | 425 | 708 |
| 15 | الاداب | استاذ متمرس | 16 | 3 | 0 | 0 | 0 | 16 | 3 | 19 |
| | | استاذ | 25 | 19 | 0 | 0 | 0 | 25 | 19 | 44 |
| | | استاذ مساعد | 56 | 42 | 1 | 4 | 0 | 57 | 46 | 103 |
| | | مدرس | 35 | 39 | 6 | 17 | 0 | 41 | 56 | 97 |
| | | مدرس مساعد | 0 | 0 | 9 | 19 | 0 | 9 | 19 | 28 |
| | | المجموع | 132 | 103 | 16 | 40 | 0 | 148 | 143 | 291 |
| 16 | التربية البدنية وعلم الرياضة | استاذ متمرس | 0 | 0 | 0 | 0 | 0 | 0 | 0 | 0 |
| | | استاذ | 42 | 11 | 0 | 0 | 0 | 42 | 11 | 53 |
| | | استاذ مساعد | 37 | 23 | 4 | 3 | 0 | 41 | 26 | 67 |
| | | مدرس | 18 | 1 | 7 | 6 | 0 | 25 | 7 | 32 |
| | | مدرس مساعد | 0 | 0 | 17 | 6 | 0 | 17 | 6 | 23 |
| | | المجموع | 97 | 35 | 28 | 15 | 0 | 125 | 50 | 175 |

الملاك التدريسي للعام الدراسي 2018/2017 تنمة :

| ت | اسم التشكيل | اللقب العلمي | دكتوراه | | ماجستير | | دبلوم عالي | | المجموع | | |
|---------|----------------|-----------------|---------|------|---------|------|------------|------|---------|-------|-----|
| | | | ذكور | اناث | ذكور | اناث | ذكور | اناث | مجموع | مجموع | |
| 17 | الزراعة | استاذ متمرس | 0 | 0 | 0 | 0 | 0 | 0 | 0 | 0 | |
| | | استاذ | 38 | 14 | 0 | 0 | 0 | 0 | 52 | 14 | |
| | | استاذ مساعد | 65 | 61 | 7 | 11 | 0 | 0 | 144 | 72 | |
| | | مدرس | 45 | 47 | 31 | 32 | 0 | 0 | 155 | 79 | |
| | | مدرس مساعد | 0 | 0 | 60 | 62 | 0 | 0 | 122 | 62 | |
| المجموع | | | 148 | 122 | 98 | 105 | 0 | 0 | 246 | 227 | 473 |
| 18 | القانون | استاذ متمرس | 0 | 0 | 0 | 0 | 0 | 0 | 0 | 0 | |
| | | استاذ | 6 | 1 | 0 | 0 | 0 | 0 | 7 | 1 | |
| | | استاذ مساعد | 12 | 6 | 1 | 0 | 0 | 0 | 19 | 6 | |
| | | مدرس | 4 | 6 | 2 | 1 | 0 | 0 | 13 | 7 | |
| | | مدرس مساعد | 0 | 0 | 2 | 8 | 0 | 0 | 10 | 8 | |
| المجموع | | | 22 | 13 | 5 | 9 | 0 | 0 | 27 | 22 | 49 |
| 19 | الهندسة | استاذ متمرس | 0 | 0 | 0 | 0 | 0 | 0 | 0 | 0 | |
| | | استاذ | 21 | 10 | 1 | 0 | 0 | 0 | 32 | 10 | |
| | | استاذ مساعد | 60 | 26 | 10 | 9 | 0 | 0 | 105 | 35 | |
| | | مدرس | 46 | 27 | 43 | 52 | 0 | 0 | 168 | 79 | |
| | | مدرس مساعد | 0 | 0 | 65 | 53 | 0 | 0 | 118 | 53 | |
| المجموع | | | 127 | 63 | 119 | 114 | 0 | 0 | 246 | 177 | 423 |
| 20 | الصيدلة | استاذ متمرس | 0 | 0 | 0 | 0 | 0 | 0 | 0 | 0 | |
| | | استاذ | 2 | 3 | 0 | 0 | 0 | 0 | 5 | 3 | |
| | | استاذ مساعد | 5 | 6 | 0 | 6 | 0 | 0 | 17 | 12 | |
| | | مدرس | 13 | 11 | 6 | 20 | 0 | 0 | 50 | 31 | |
| | | مدرس مساعد | 0 | 0 | 21 | 33 | 0 | 0 | 54 | 33 | |
| المجموع | | | 20 | 20 | 27 | 59 | 0 | 0 | 47 | 79 | 126 |

الملاك التدريسي للعام الدراسي 2017/2018 تنمة :

| ت | اسم التشكيل | اللقب العلمي | دكتوراه | | ماجستير | | دبلوم عالي | | المجموع | |
|----|----------------------|-----------------|---------|------|---------|------|------------|------|---------|------|
| | | | ذكور | اناث | ذكور | اناث | ذكور | اناث | ذكور | اناث |
| 21 | الإدارة والاقتصاد | استاذ متمرس | 0 | 0 | 0 | 0 | 0 | 0 | 0 | 0 |
| | | استاذ | 18 | 8 | 1 | 0 | 0 | 0 | 8 | 27 |
| | | استاذ مساعد | 24 | 26 | 8 | 7 | 0 | 0 | 33 | 65 |
| | | مدرس | 29 | 28 | 19 | 19 | 1 | 0 | 47 | 96 |
| | | مدرس مساعد | 0 | 0 | 17 | 30 | 2 | 4 | 19 | 53 |
| | | المجموع | 71 | 62 | 45 | 56 | 3 | 4 | 119 | 122 |
| 22 | طب الاسنان | استاذ متمرس | 0 | 0 | 0 | 0 | 0 | 0 | 0 | 0 |
| | | استاذ | 9 | 6 | 2 | 7 | 0 | 0 | 11 | 13 |
| | | استاذ مساعد | 14 | 17 | 16 | 33 | 0 | 0 | 30 | 50 |
| | | مدرس | 10 | 6 | 23 | 33 | 0 | 0 | 33 | 39 |
| | | مدرس مساعد | 1 | 1 | 17 | 38 | 0 | 0 | 18 | 39 |
| | | المجموع | 34 | 30 | 58 | 111 | 0 | 0 | 92 | 141 |
| 23 | الطب | استاذ متمرس | 0 | 0 | 0 | 0 | 0 | 0 | 0 | 0 |
| | | استاذ | 32 | 10 | 0 | 0 | 0 | 0 | 32 | 10 |
| | | استاذ مساعد | 58 | 20 | 3 | 3 | 1 | 0 | 62 | 23 |
| | | مدرس | 23 | 27 | 4 | 13 | 0 | 0 | 27 | 40 |
| | | مدرس مساعد | 1 | 0 | 4 | 17 | 0 | 0 | 5 | 17 |
| | | المجموع | 114 | 57 | 11 | 33 | 1 | 0 | 126 | 90 |
| 24 | العلوم الاسلامية | استاذ متمرس | 0 | 0 | 0 | 0 | 0 | 0 | 0 | 0 |
| | | استاذ | 13 | 2 | 0 | 0 | 0 | 0 | 13 | 2 |
| | | استاذ مساعد | 54 | 12 | 2 | 1 | 0 | 0 | 56 | 13 |
| | | مدرس | 12 | 7 | 9 | 8 | 0 | 0 | 21 | 15 |
| | | مدرس مساعد | 0 | 0 | 6 | 7 | 0 | 0 | 6 | 7 |
| | | المجموع | 79 | 21 | 17 | 16 | 0 | 0 | 96 | 37 |

الملاك التدريسي للعام الدراسي 2018/2017 تنمة :

| ت | اسم التشكيل | اللقب العلمي | دكتوراه | | ماجستير | | دبلوم عالي | | المجموع | | |
|---------|--|-----------------|---------|------|---------|------|------------|------|---------|------|------|
| | | | اناث | ذكور | اناث | ذكور | اناث | ذكور | مجموع | اناث | ذكور |
| 25 | معهد الهندسة الوراثية والتقنيات الاحيائية | استاذ متمرس | 0 | 0 | 0 | 0 | 0 | 0 | 0 | 0 | 0 |
| | | استاذ | 6 | 1 | 0 | 0 | 0 | 0 | 7 | 1 | 6 |
| | | استاذ مساعد | 5 | 6 | 2 | 0 | 0 | 0 | 13 | 6 | 7 |
| | | مدرس | 3 | 6 | 4 | 2 | 0 | 0 | 15 | 8 | 7 |
| | | مدرس مساعد | 0 | 0 | 2 | 8 | 0 | 0 | 10 | 8 | 2 |
| المجموع | | | 14 | 13 | 8 | 10 | 0 | 0 | 22 | 23 | 45 |
| 26 | المعهد العالي للدراسات المحاسبية والمالية | استاذ متمرس | 0 | 0 | 0 | 0 | 0 | 0 | 0 | 0 | 0 |
| | | استاذ | 0 | 0 | 0 | 0 | 0 | 0 | 0 | 0 | 0 |
| | | استاذ مساعد | 5 | 7 | 0 | 0 | 0 | 0 | 12 | 7 | 5 |
| | | مدرس | 2 | 1 | 5 | 3 | 0 | 0 | 11 | 4 | 7 |
| | | مدرس مساعد | 0 | 0 | 3 | 3 | 0 | 0 | 6 | 3 | 3 |
| المجموع | | | 7 | 8 | 8 | 6 | 0 | 0 | 15 | 14 | 29 |
| 27 | معهد الليزر للدراسات العليا | استاذ متمرس | 0 | 0 | 0 | 0 | 0 | 0 | 0 | 0 | 0 |
| | | استاذ | 2 | 0 | 0 | 0 | 0 | 0 | 2 | 0 | 2 |
| | | استاذ مساعد | 4 | 4 | 0 | 0 | 0 | 0 | 8 | 4 | 4 |
| | | مدرس | 6 | 2 | 2 | 3 | 0 | 0 | 13 | 5 | 8 |
| | | مدرس مساعد | 0 | 0 | 4 | 1 | 0 | 0 | 5 | 1 | 4 |
| المجموع | | | 12 | 6 | 6 | 4 | 0 | 0 | 18 | 10 | 28 |
| 28 | مركز بحوث ومتحف التاريخ الطبيعي | استاذ متمرس | 0 | 0 | 0 | 0 | 0 | 0 | 0 | 0 | 0 |
| | | استاذ | 1 | 0 | 0 | 0 | 0 | 0 | 1 | 0 | 1 |
| | | استاذ مساعد | 3 | 2 | 0 | 1 | 0 | 0 | 6 | 3 | 3 |
| | | مدرس | 0 | 1 | 2 | 1 | 0 | 0 | 4 | 2 | 2 |
| | | مدرس مساعد | 0 | 0 | 3 | 2 | 0 | 0 | 5 | 2 | 3 |
| المجموع | | | 4 | 3 | 5 | 4 | 0 | 0 | 9 | 7 | 16 |

الملاك التدريسي للعام الدراسي 2017/2018 تنمة :

| ت | اسم التشكيل | اللقب العلمي | دكتوراه | | ماجستير | | دبلوم عالي | | المجموع | |
|----|--|-----------------|---------|------|---------|------|------------|------|---------|-------|
| | | | ذكور | اناث | ذكور | اناث | ذكور | اناث | مجموع | مجموع |
| 29 | مركز التخطيط الحضري والاقليمي | استاذ متمرس | 0 | 0 | 0 | 0 | 0 | 0 | 0 | 0 |
| | | استاذ | 2 | 0 | 0 | 0 | 0 | 0 | 2 | 0 |
| | | استاذ مساعد | 9 | 4 | 0 | 0 | 0 | 0 | 13 | 4 |
| | | مدرس | 6 | 2 | 1 | 0 | 0 | 0 | 9 | 2 |
| | | مدرس مساعد | 0 | 0 | 2 | 5 | 0 | 0 | 7 | 5 |
| | | المجموع | 17 | 6 | 3 | 5 | 0 | 0 | 31 | 11 |
| 30 | مركز البحوث التربوية والنفسية | استاذ متمرس | 0 | 0 | 0 | 0 | 0 | 0 | 0 | 0 |
| | | استاذ | 0 | 1 | 0 | 0 | 0 | 0 | 1 | 1 |
| | | استاذ مساعد | 2 | 8 | 0 | 1 | 0 | 0 | 11 | 9 |
| | | مدرس | 3 | 3 | 1 | 1 | 0 | 0 | 8 | 4 |
| | | مدرس مساعد | 0 | 0 | 2 | 2 | 0 | 0 | 4 | 2 |
| | | المجموع | 5 | 12 | 3 | 4 | 0 | 0 | 24 | 16 |

الملاك التدريسي للعام الدراسي 2018/2017 تنمة :

| ت | اسم التشكيل | اللقب العلمي | دكتوراه | | ماجستير | | دبلوم عالي | | المجموع | |
|----|-------------------------------------|--------------|---------|------|---------|------|------------|------|---------|------|
| | | | ذكور | اناث | ذكور | اناث | ذكور | اناث | ذكور | اناث |
| 31 | مركز احياء التراث العلمي العربي | استاذ متمرس | 0 | 0 | 0 | 0 | 0 | 0 | 0 | 0 |
| | | استاذ | 3 | 2 | 0 | 0 | 0 | 0 | 3 | 2 |
| | | استاذ مساعد | 4 | 5 | 0 | 0 | 0 | 0 | 4 | 5 |
| | | مدرس | 2 | 6 | 1 | 2 | 0 | 0 | 3 | 8 |
| | | مدرس مساعد | 0 | 0 | 1 | 2 | 0 | 0 | 1 | 2 |
| | | المجموع | 9 | 13 | 2 | 4 | 0 | 0 | 11 | 17 |
| 32 | مركز التعليم المستمر | استاذ متمرس | 0 | 0 | 0 | 0 | 0 | 0 | 0 | 0 |
| | | استاذ | 0 | 0 | 0 | 0 | 0 | 0 | 0 | 0 |
| | | استاذ مساعد | 4 | 0 | 1 | 0 | 0 | 0 | 5 | 0 |
| | | مدرس | 0 | 5 | 0 | 2 | 0 | 0 | 0 | 7 |
| | | مدرس مساعد | 0 | 0 | 3 | 4 | 0 | 0 | 3 | 4 |
| | | المجموع | 4 | 5 | 4 | 6 | 0 | 0 | 8 | 11 |
| 33 | مركز الحاسبة الالكترونية | استاذ متمرس | 0 | 0 | 0 | 0 | 0 | 0 | 0 | 0 |
| | | استاذ | 0 | 0 | 0 | 0 | 0 | 0 | 0 | 0 |
| | | استاذ مساعد | 1 | 0 | 0 | 0 | 0 | 0 | 1 | 0 |
| | | مدرس | 2 | 1 | 2 | 1 | 0 | 0 | 4 | 2 |
| | | مدرس مساعد | 0 | 0 | 6 | 2 | 0 | 0 | 6 | 2 |
| | | المجموع | 3 | 1 | 8 | 3 | 0 | 0 | 11 | 4 |
| 34 | مركز الدراسات الاستراتيجية والدولية | استاذ متمرس | 0 | 0 | 0 | 0 | 0 | 0 | 0 | 0 |
| | | استاذ | 2 | 0 | 0 | 0 | 0 | 0 | 2 | 0 |
| | | استاذ مساعد | 6 | 7 | 1 | 1 | 0 | 0 | 7 | 8 |
| | | مدرس | 6 | 2 | 2 | 4 | 0 | 0 | 8 | 6 |
| | | مدرس مساعد | 0 | 0 | 2 | 4 | 0 | 0 | 2 | 4 |
| | | المجموع | 14 | 9 | 5 | 9 | 0 | 0 | 19 | 18 |

الملاك التدريسي للعام الدراسي 2018/2017 تنمة :

| ت | اسم التشكيل | اللقب العلمي | دكتوراه | | ماجستير | | دبلوم عالي | | المجموع | |
|----|---|-----------------|---------|------|---------|------|------------|------|---------|------|
| | | | ذكور | اناث | ذكور | اناث | ذكور | اناث | مجموع | اناث |
| 35 | مركز بحوث السوق وحماية المستهلك | استاذ متمرس | 0 | 0 | 0 | 0 | 0 | 0 | 0 | 0 |
| | | استاذ | 0 | 1 | 0 | 0 | 0 | 0 | 1 | 1 |
| | | استاذ مساعد | 2 | 3 | 0 | 0 | 0 | 0 | 2 | 3 |
| | | مدرس | 1 | 2 | 0 | 0 | 0 | 0 | 1 | 2 |
| | | مدرس مساعد | 0 | 0 | 1 | 3 | 0 | 0 | 0 | 3 |
| | المجموع | | 3 | 6 | 3 | 3 | 0 | 0 | 6 | 9 |
| 36 | المركز الوطني الريادي لبحوث السرطان | استاذ متمرس | 0 | 0 | 0 | 0 | 0 | 0 | 0 | 0 |
| | | استاذ | 0 | 1 | 0 | 0 | 0 | 0 | 0 | 1 |
| | | استاذ مساعد | 0 | 0 | 0 | 0 | 0 | 0 | 0 | 0 |
| | | مدرس | 1 | 2 | 1 | 0 | 0 | 0 | 2 | 2 |
| | | مدرس مساعد | 0 | 0 | 1 | 3 | 0 | 0 | 0 | 3 |
| | المجموع | | 1 | 3 | 2 | 3 | 0 | 0 | 3 | 6 |
| 37 | مركز الجامعة | استاذ متمرس | 0 | 0 | 0 | 0 | 0 | 0 | 0 | 0 |
| | | استاذ | 0 | 0 | 0 | 0 | 0 | 0 | 0 | 0 |
| | | استاذ مساعد | 0 | 3 | 0 | 0 | 0 | 0 | 1 | 3 |
| | | مدرس | 11 | 10 | 13 | 7 | 0 | 0 | 24 | 17 |
| | | مدرس مساعد | 0 | 0 | 76 | 56 | 0 | 0 | 76 | 56 |
| | المجموع | | 11 | 13 | 90 | 63 | 0 | 0 | 101 | 76 |

الملاك التدريسي للعام الدراسي 2017/2018 تنمة :

| ت | اسم التشكيل | اللقب العلمي | دكتوراه | | ماجستير | | دبلوم عالي | | المجموع | |
|----|--------------------------|-----------------|---------|------|---------|------|------------|------|---------|------|
| | | | ذكور | اناث | ذكور | اناث | ذكور | اناث | مجموع | اناث |
| 38 | مركز دراسات المرأة | استاذ متمرس | 0 | 0 | 0 | 0 | 0 | 0 | 0 | 0 |
| | | استاذ | 0 | 0 | 0 | 0 | 0 | 0 | 0 | 0 |
| | | استاذ مساعد | 0 | 3 | 0 | 0 | 0 | 0 | 3 | 3 |
| | | مدرس | 1 | 2 | 0 | 1 | 0 | 0 | 3 | 4 |
| | | مدرس مساعد | 0 | 0 | 1 | 0 | 0 | 0 | 1 | 0 |
| | | المجموع | 1 | 5 | 1 | 1 | 0 | 0 | 6 | 8 |

خلاصة الملوك التدريسي للعام الدراسي 2017/2018 :

| ت | اسم التشكيل | اللقب العلمي | دكتوراه | | ماجستير | | دبلوم عالي | | المجموع | |
|---|---|---------------------|---------|------|---------|------|------------|------|---------|------|
| | | | ذكور | اناث | ذكور | اناث | ذكور | اناث | مجموع | اناث |
| | المجموع النهائي للملاك التدريسي لكافة التشكيلات | استاذ متمرس | 33 | 5 | 0 | 0 | 0 | 0 | 33 | 5 |
| | | استاذ | 437 | 226 | 11 | 15 | 0 | 0 | 448 | 241 |
| | | استاذ مساعد | 868 | 800 | 113 | 214 | 1 | 0 | 982 | 1014 |
| | | مدرس | 611 | 621 | 357 | 613 | 1 | 0 | 969 | 1234 |
| | | مدرس مساعد | 2 | 1 | 596 | 878 | 3 | 4 | 601 | 883 |
| | | المجموع الاجمالي | 1951 | 1653 | 1077 | 1720 | 5 | 4 | 3033 | 3377 |

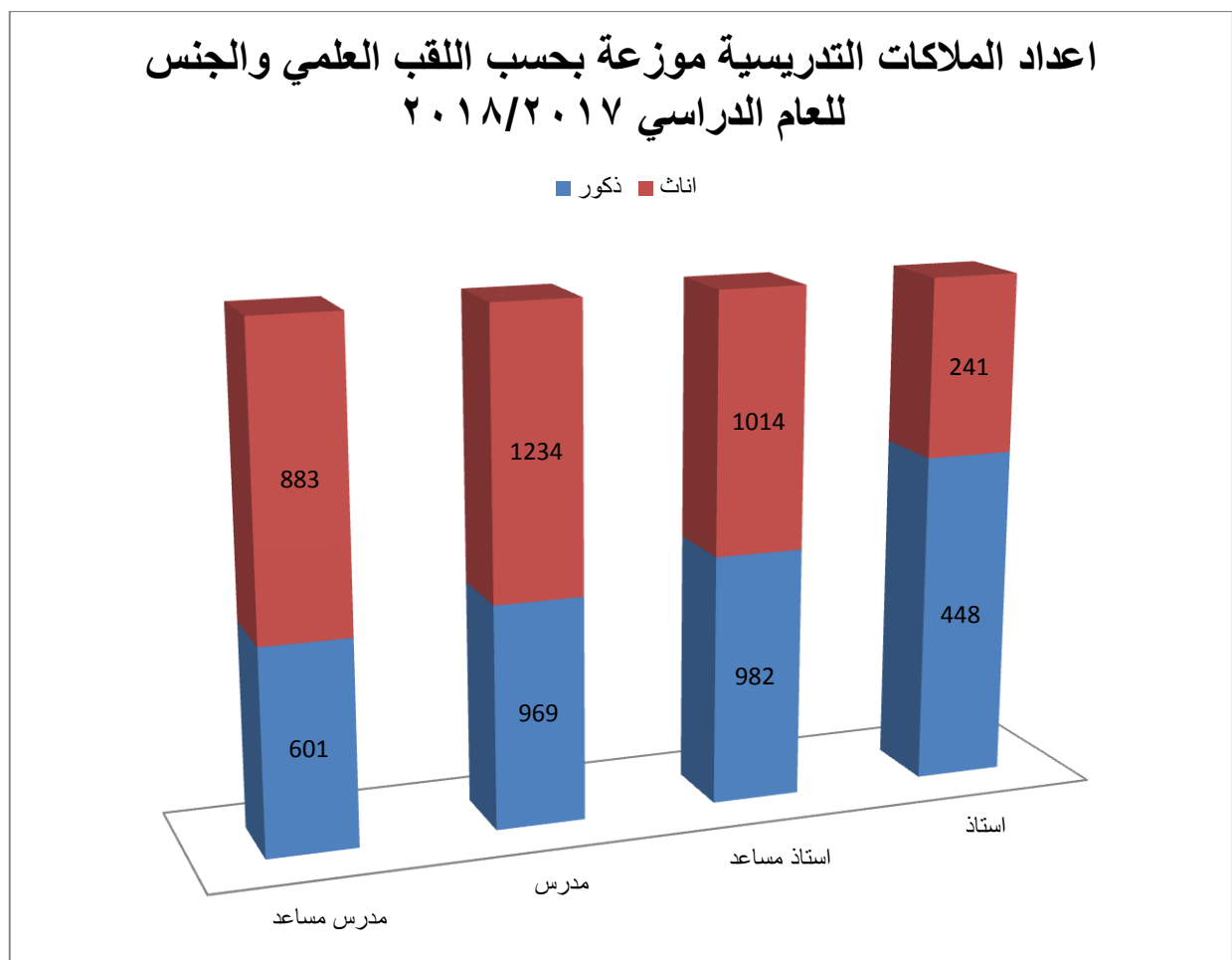
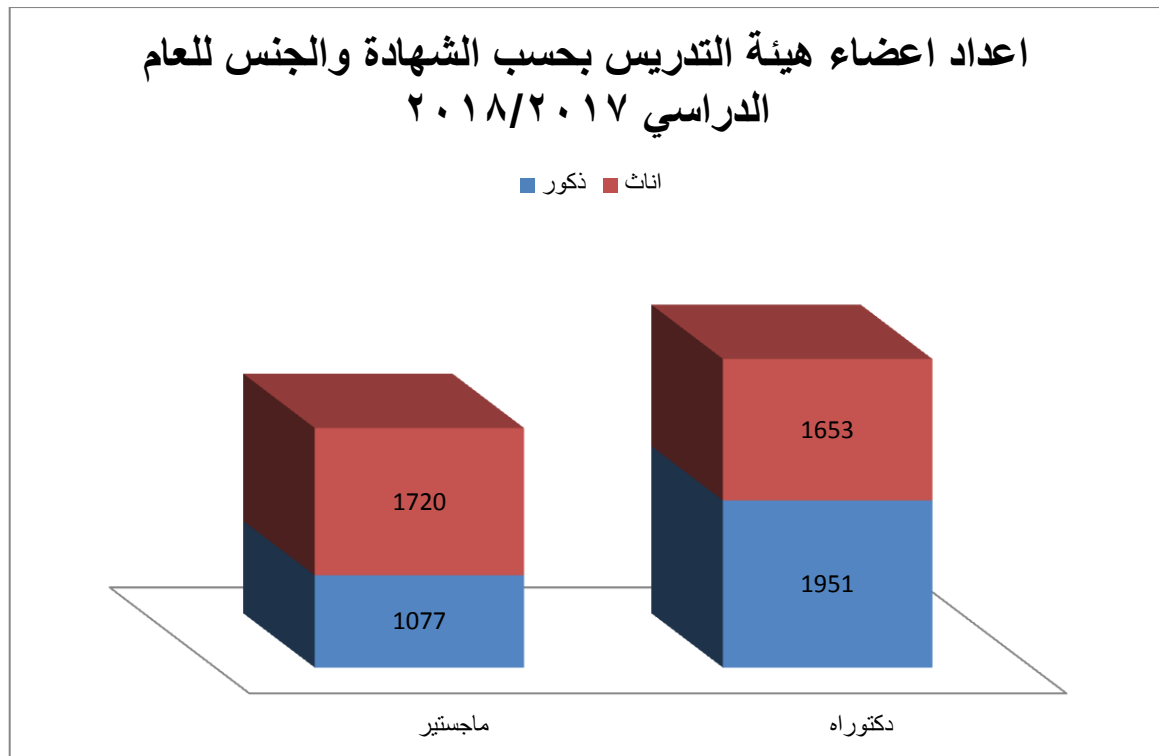

نسبة حملة شهادة الدكتوراه والماجستير ضمن أعضاء الهيئة التدريسية للعام الدراسي ٢٠١٨/٢٠١٧

ماجستير ■ دكتوراه ■

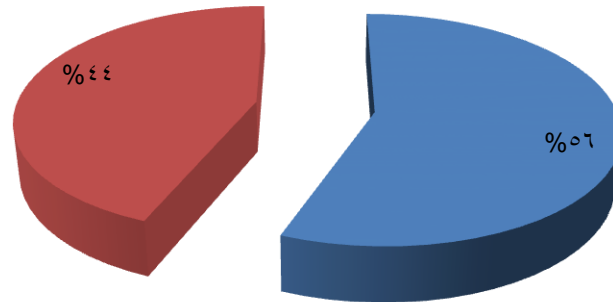

نسب الملاكات التدريسية موزعة بحسب اللقب العلمي للعام الدراسي ٢٠١٨/٢٠١٧

استاذ ■ استاذ مساعد ■ مدرس ■ مدرس مساعد ■

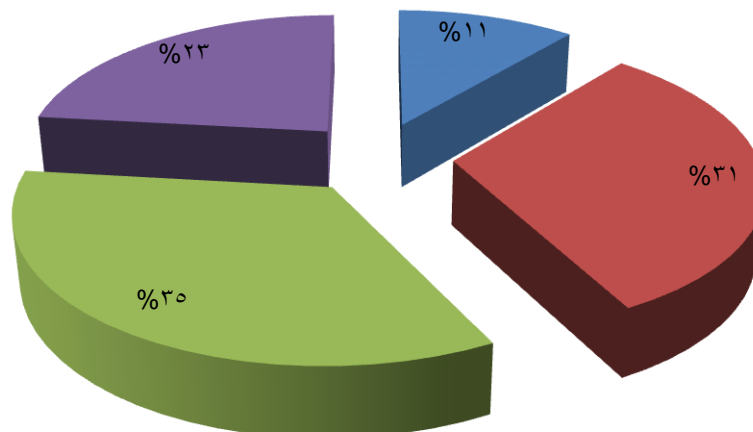

الملاك الفني والإداري للعام الدراسي 2018/2017

توزيع الموظفين حسب الشهادة والجنس للعام الدراسي 2018/2017:

| ت | اسم التشكيل | متوسطة فما دون | | الاعدادية | | الدبلوم التقني | | البكالوريوس | | الدبلوم العالي | | الماجستير لم يقبل علمي | | المجموع |
|----|---|----------------|------|-----------|------|----------------|------|-------------|------|----------------|------|------------------------|------|---------|
| | | اناث | ذكور | اناث | ذكور | اناث | ذكور | اناث | ذكور | اناث | ذكور | اناث | ذكور | |
| 1 | الاداب | 25 | 9 | 7 | 12 | 4 | 8 | 22 | 66 | 0 | 0 | 0 | 0 | 153 |
| 2 | التربية للعلوم الصرفة ابن الهيثم | 41 | 22 | 12 | 24 | 6 | 21 | 31 | 154 | 1 | 0 | 1 | 1 | 314 |
| 3 | التربية للبنات | 23 | 7 | 1 | 10 | 3 | 4 | 6 | 92 | 2 | 0 | 2 | 1 | 149 |
| 4 | الزراعة | 135 | 41 | 13 | 24 | 16 | 20 | 70 | 84 | 2 | 0 | 2 | 0 | 405 |
| 5 | العلوم السياسية | 14 | 9 | 3 | 4 | 1 | 5 | 23 | 27 | 2 | 0 | 2 | 1 | 89 |
| 6 | الفنون الجميلة | 30 | 24 | 3 | 8 | 3 | 11 | 22 | 45 | 0 | 0 | 0 | 2 | 148 |
| 7 | الهندسة | 42 | 13 | 8 | 15 | 14 | 42 | 45 | 153 | 0 | 0 | 0 | 1 | 333 |
| 8 | طب الكندي | 27 | 5 | 2 | 8 | 4 | 8 | 21 | 56 | 2 | 0 | 2 | 0 | 133 |
| 9 | الاعلام | 17 | 2 | 6 | 2 | 2 | 4 | 19 | 39 | 1 | 0 | 1 | 1 | 93 |
| 10 | التربية البدنية وعلوم الرياضة للبنات | 19 | 13 | 4 | 10 | 8 | 8 | 5 | 31 | 0 | 0 | 0 | 0 | 98 |
| 11 | التمريض | 18 | 9 | 1 | 11 | 1 | 10 | 7 | 31 | 0 | 0 | 0 | 0 | 88 |
| 12 | الصيدلة | 9 | 12 | 3 | 11 | 2 | 12 | 13 | 69 | 0 | 0 | 0 | 1 | 132 |
| 13 | العلوم للبنات | 19 | 3 | 2 | 4 | 5 | 15 | 10 | 88 | 2 | 0 | 2 | 1 | 149 |
| 14 | القانون | 19 | 9 | 3 | 8 | 2 | 11 | 15 | 26 | 0 | 0 | 0 | 0 | 93 |
| 15 | طب الاسنان | 24 | 36 | 5 | 15 | 9 | 20 | 31 | 80 | 0 | 0 | 0 | 0 | 220 |
| 16 | الادارة والاقتصاد | 27 | 9 | 7 | 15 | 12 | 18 | 40 | 77 | 2 | 0 | 2 | 1 | 209 |
| 17 | الطب البيطري | 61 | 27 | 15 | 19 | 13 | 12 | 34 | 66 | 1 | 0 | 1 | 2 | 250 |
| 18 | العلوم | 56 | 16 | 11 | 16 | 12 | 10 | 55 | 115 | 7 | 0 | 3 | 3 | 301 |
| 19 | اللغات | 23 | 5 | 3 | 5 | 1 | 8 | 42 | 132 | 3 | 0 | 3 | 4 | 226 |
| 20 | التربية البدنية وعلوم الرياضة | 39 | 9 | 6 | 7 | 6 | 14 | 25 | 33 | 0 | 0 | 0 | 0 | 139 |
| 21 | التربية ابن رشد للعلوم الانسانية | 24 | 9 | 6 | 8 | 4 | 13 | 26 | 57 | 0 | 0 | 0 | 0 | 147 |
| 22 | العلوم الاسلامية | 11 | 4 | 3 | 3 | 4 | 3 | 22 | 33 | 0 | 0 | 0 | 0 | 83 |
| 23 | الطب | 21 | 20 | 5 | 19 | 8 | 13 | 40 | 73 | 0 | 0 | 0 | 0 | 199 |
| 24 | هندسة الخوارزمي | 17 | 3 | 7 | 4 | 5 | 5 | 33 | 62 | 3 | 0 | 0 | 0 | 139 |
| 25 | مركز التخطيط الحضري والاقليمي | 7 | 1 | 2 | 4 | 1 | 4 | 3 | 17 | 1 | 0 | 1 | 1 | 41 |
| 26 | المعهد العالي للدراسات المحاسبية والمالية | 6 | 2 | 0 | 1 | 1 | 3 | 11 | 23 | 0 | 0 | 0 | 0 | 47 |
| 27 | معهد الليزر للدراسات العليا | 13 | 1 | 4 | 2 | 4 | 3 | 9 | 19 | 0 | 0 | 0 | 0 | 55 |
| 28 | معهد الهندسة الوراثية والتقنيات الاحيائية | 3 | 1 | 1 | 1 | 2 | 1 | 4 | 22 | 4 | 0 | 4 | 2 | 41 |
| 29 | مركز البحوث التربوية والنفسية | 4 | 0 | 1 | 3 | 0 | 1 | 6 | 11 | 1 | 0 | 1 | 0 | 27 |
| 30 | مركز احياء التراث العلمي العربي | 3 | 1 | 1 | 4 | 1 | 3 | 4 | 12 | 0 | 0 | 0 | 0 | 29 |
| 31 | مركز الحاسبة الالكترونية | 10 | 0 | 0 | 0 | 7 | 4 | 13 | 19 | 2 | 0 | 0 | 0 | 55 |
| 32 | مركز الدراسات الاستراتيجية والدولية | 4 | 0 | 2 | 4 | 2 | 1 | 8 | 17 | 1 | 0 | 0 | 1 | 39 |
| 33 | مركز التعليم المستمر | 5 | 2 | 0 | 0 | 1 | 2 | 11 | 14 | 0 | 0 | 0 | 0 | 35 |
| 34 | المركز الوطني الريادي لبحوث السرطان | 2 | 1 | 1 | 1 | 1 | 1 | 3 | 12 | 0 | 0 | 0 | 0 | 22 |
| 35 | مركز بحوث ومتحف التاريخ الطبيعي | 16 | 5 | 1 | 4 | 0 | 7 | 7 | 12 | 1 | 0 | 0 | 1 | 53 |
| 36 | مركز بحوث السوق وحماية المستهلك | 4 | 1 | 0 | 0 | 3 | 2 | 7 | 6 | 0 | 0 | 0 | 0 | 23 |
| 37 | مركز دراسات المرأة | 1 | 1 | 0 | 1 | 0 | 0 | 0 | 5 | 0 | 0 | 0 | 0 | 8 |
| 38 | مركز الجامعة | 527 | 66 | 106 | 77 | 95 | 72 | 311 | 444 | 5 | 0 | 5 | 8 | 1711 |
| | المجموع | 1346 | 398 | 255 | 364 | 263 | 399 | 1054 | 2322 | 37 | 36 | 2 | 0 | 6476 |

خلاصة اعداد الموظفين حسب الشهادة والجنس للعام الدراسي 2018/2017:

| ت | اسم التشكيل | متوسطة فما دون | | الاعدادية | | الدبلوم التقني | | البكالوريوس | | الدبلوم العالي | | الماجستير لم يحصل على لقب علمي | |
|---|-------------------------------|----------------|------|-----------|------|----------------|------|-------------|------|----------------|------|--------------------------------|------|
| | | ذكور | اناث | ذكور | اناث | ذكور | اناث | ذكور | اناث | ذكور | اناث | ذكور | اناث |
| | المجموع الكلي لكافة التشكيلات | 1346 | 398 | 255 | 364 | 263 | 399 | 1054 | 2322 | 37 | 36 | 0 | 2 |
| | المجاميع | 1744 | | 619 | | 662 | | 3376 | | 73 | | 2 | |
| | المجموع النهائي | 6476 | | | | | | | | | | | |

اعداد الموظفين حسب الشهادة والجنس للعام الدراسي ٢٠١٨/٢٠١٧

■ انثى ■ ذكر

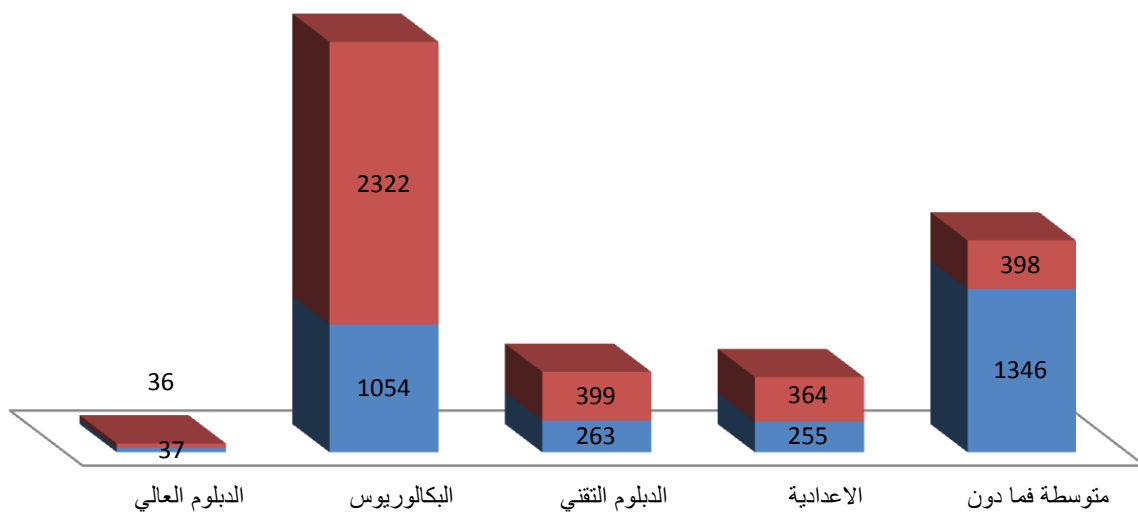

نسب الموظفين حسب الشهادة للعام الدراسي ٢٠١٧/٢٠١٨

الدبلوم العالي البكالوريوس الدبلوم التقني الاعدادية متوسطة فما دون

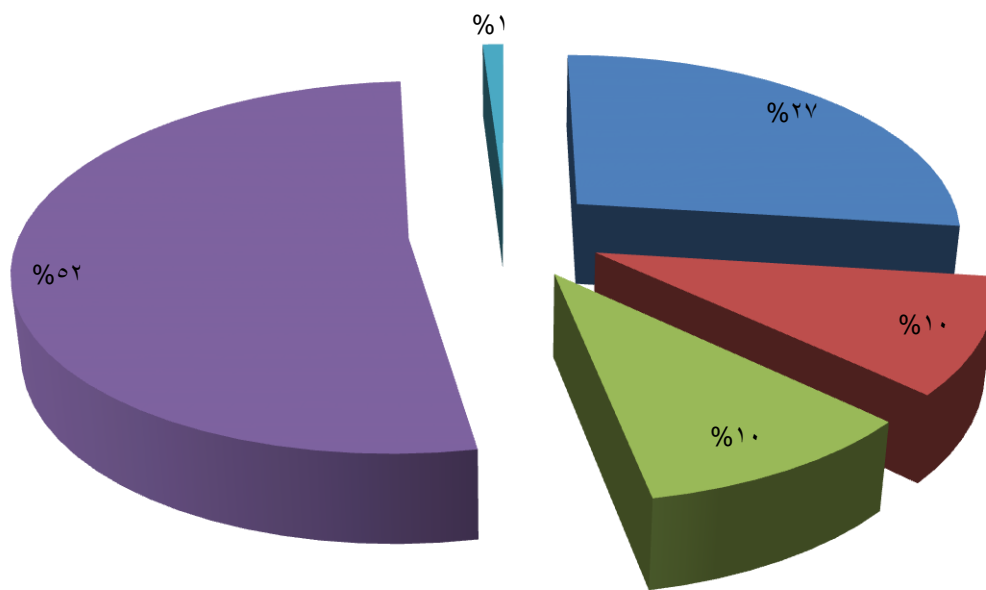

2-المحور الثاني

المؤشرات العامة في اداء الوحدة الحكومية

رؤية جامعة بغداد :

(جامعة ريادية منتجة معرفياً تتنافس عالمياً)

رسالة جامعة بغداد :

جامعة بغداد منظومة متكاملة من الكليات العلمية والانسانية والمراكز البحثية العريقة، تتكون من (24) كلية و (3) معاهد و (9) مراكز وتحتوي على (171) تخصص معرفي، تؤمن بأن بناء الانسان وتنمية المجتمع اساس وجود اجيال قادرة على بناء الوطن، وغرضها الاساسي يتجلى في التعلم والتعليم والبحث وخدمة المجتمع، عبر توفير البيئة الجامعية المحفزة للقدرات واساتذة جامعيين مؤهلين ومناهج دراسية تمكن الدارسين من التعامل مع متطلبات سوق العمل وتكنولوجيا المعلومات تدعم جميع الاختصاصات، وتلتزم باعداد خريجين منتجين معتمدين على ذاتهم ، تمتاز بتنمية العقول والعلماء والمبدعين والانفتاح على المجتمع من اجل ايجاد الحلول العلمية وتطوير ممارسات العمل، تؤكد على تكامل المعرفة النظرية والتطبيقية والتأهيل للحصول على الاعتماد الاكاديمي .

الاهداف الاستراتيجية لجامعة بغداد:

تعمل الجامعة على تحقيق رسالتها من خلال الاهداف الاتية:

1. تجهيز القوة العاملة المؤهلة للعمل في مختلف المجالات التي تقابل الاحتياجات المتطورة لسوق العمل.
2. تجويد العمليات التعليمية والادارية بالشكل الذي يسهم في تحقيق رؤيا الجامعة ورسالتها.
3. تنمية قدرات اعضاء الهيئة التدريسية وتطويرها.
4. تجويد نتاجاتنا العلمية، بما يتناسب ومعايير الاعتماد الدولية.
5. تطوير البرامج التعليمية المعتمدة وللاستفادة من التجارب الدولية في التخصصات المتباينة، بما يتناسب ومتطلبات سوق العمل.
6. تحسين قدرات العاملين وخلق قدرات جديدة تتناسب ومتطلبات الجودة.
7. اعادة هندسة الاجراءات بالشكل الذي يعمل على تسهيل العمليات وتيسيرها واعتماد التقنيات الحديثة في ألقانها.
8. إعادة النظر في الهياكل التنظيمية للجامعة والكليات والمعاهد والمراكز وبما يتناسب والتوجه الجديد للجامعة.
9. اتمام عمليات التوصيف الوظيفي لكافة تشكيلات الجامعة.
10. تطوير طرائق تقييم الاداء المعتمدة في الجامعة، واتخاذ النوع فلسفة لنا لا الكم.
11. دعم الروابط الثقافية والعلمية وتوثيقها بين الجامعة و المؤسسات العلمية والجامعات العربية والعالمية.
12. أتمت العمل الجامعي.

الباب الاول

طلبة الدراسات الاولى

اولاً / أ / خطة القبول والمقبولين فعلاً للدراسات الاولى للاعوام الدراسية 2017/2016 --- 2018/2017 (الدراسة الصباحية):

*المجموعة الطبية (الدراسة الصباحية) :

| ت | الكلية | القسم | خطة القبول 2017/2016 | المقبولين فعلاً 2017/2016 | نسبة التنفيذ % 2017/2016 | خطة القبول 2018/2017 | المقبولين فعلاً 2018/2017 | نسبة التنفيذ % 2018/2017 |
|----|----------------------------------|-------|-------------------------|------------------------------|-----------------------------|-------------------------|------------------------------|-----------------------------|
| 1 | الطب | عام | 200 | 374 | %187 | 260 | 417 | %160 |
| 2 | طب الكندي | عام | 80 | 121 | %151 | 100 | 140 | %140 |
| 3 | طب اسنان | عام | 100 | 201 | %201 | 150 | 240 | %160 |
| 4 | الصيدلة | عام | 100 | 180 | %180 | 150 | 210 | %140 |
| ** | المجموع الكلي للمجموعة الطبية | | 480 | 876 | %183 | 660 | 1007 | %153 |

المجموعة الهندسية (الدراسة الصباحية):

| ت | الكلية | القسم | خطة القبول 2017/2016 | المقبولين فعلاً 2017/2016 | نسبة التنفيذ % 2017/2016 | خطة القبول 2018/2017 | المقبولين فعلاً 2018/2017 | نسبة التنفيذ % 2018/2017 |
|----|---------------------------------|----------------------------|-------------------------|------------------------------|-----------------------------|-------------------------|------------------------------|-----------------------------|
| 1 | الهندسة | العمارة | 80 | 48 | %60 | 80 | 85 | %106 |
| | | الحاسبات | 40 | 22 | %55 | 50 | 33 | %66 |
| | | المدني | 120 | 133 | %111 | 120 | 109 | %91 |
| | | الالكترونيك والاتصالات | 28 | 35 | %125 | 35 | 45 | %129 |
| | | الكهرباء | 120 | 111 | %93 | 150 | 157 | %105 |
| | | الكيمياوي | 50 | 46 | %92 | 80 | 88 | %110 |
| | | الميكانيك | 100 | 113 | %113 | 200 | 230 | %115 |
| | | الطاقة | 50 | 19 | %38 | 60 | 45 | %75 |
| | | البيئية | 30 | 15 | %50 | 40 | 41 | %103 |
| | | النفط | 50 | 87 | %174 | 50 | 72 | %144 |
| | | الموارد مائية | 50 | 49 | %98 | 50 | 48 | %96 |
| | | الطيران | | | | 40 | 33 | %83 |
| | | المساحة | 30 | 38 | %127 | 40 | 45 | %113 |
| * | مجموع الهندسة | | 748 | 716 | %96 | 995 | 1031 | %104 |
| 2 | هندسة الخوارزمي | هندسة الطب الحياتي | 40 | 35 | %88 | 40 | 40 | %100 |
| | | هندسة المعلومات والاتصالات | 40 | 34 | %85 | 40 | 43 | %108 |
| | | هندسة الميكاترونكس | 40 | 29 | %73 | 40 | 39 | %98 |
| | | هندسة الكيمائية الاحيائية | 40 | 33 | %83 | 40 | 30 | %75 |
| | | هندسة التصنيع المؤتمت | 40 | 30 | %75 | 40 | 38 | %95 |
| * | مجموع هندسة خوارزمي | | 200 | 161 | %81 | 200 | 190 | %95 |
| ** | المجموع الكلي للمجموعة الهندسية | | 948 | 877 | %93 | 1195 | 1221 | %102 |

***المجموعة الزراعية (الدراسة الصباحية):**

| ت | الكلية | القسم | خطة القبول | المقبولين فعلاً | نسبة التنفيذ% | خطة القبول | المقبولين فعلاً | نسبة التنفيذ% |
|-----------|------------------------------------|----------------------------------|------------|-----------------|---------------|------------|-----------------|---------------|
| 2018/2017 | 2018/2017 | 2018/2017 | 2017/2016 | 2017/2016 | 2017/2016 | 2018/2017 | 2018/2017 | 2017/2016 |
| 1 | الطب البيطري | عام | 100 | 117 | %117 | 100 | 106 | %106 |
| 2 | الزراعة | الاقتصاد الزراعي | 70 | 124 | %177 | 75 | 103 | %137 |
| | | البستنة وهندسة الحدائق | 80 | 105 | %131 | 100 | 143 | %143 |
| | | علوم الاغذية | 80 | 86 | %108 | 100 | 152 | %152 |
| | | انتاج حيواني | 100 | 103 | %103 | 90 | 132 | %147 |
| | | المكانن والالات الزراعية | 100 | 88 | %88 | 100 | 151 | %151 |
| | | علوم التربة والموارد المائية | 80 | 102 | %128 | 80 | 92 | %115 |
| | | الارشاد الزراعي ونقل التقنيات | 60 | 49 | %82 | 60 | 97 | %162 |
| | | المحاصيل الحقلية | 80 | 107 | %134 | 80 | 115 | %144 |
| | | مكافحة التصحر | 100 | 65 | %65 | 40 | 66 | %165 |
| | | وقاية النبات | 40 | 85 | %213 | 100 | 131 | %131 |
| * | مجموع الزراعة | | 790 | 914 | %116 | 825 | 1182 | %143 |
| ** | المجموع الكلي للمجموعة الزراعية | | 890 | 1031 | %116 | 925 | 1288 | %139 |

***المجموعة العلمية (الدراسة الصباحية):**

| ت | الكلية | القسم | خطة القبول 2017/2016 | المقبولين فعلاً 2017/2016 | نسبة التنفيذ % 2017/2016 | خطة القبول 2018/2017 | المقبولين فعلاً 2018/2017 | نسبة التنفيذ % 2018/2017 |
|---|---|--|-------------------------|------------------------------|-----------------------------|-------------------------|------------------------------|-----------------------------|
| 1 | العلوم | علوم الحاسوب | 150 | 124 | %83 | 100 | 102 | %102 |
| | | علوم الحياة | 120 | 146 | %122 | 120 | 165 | %138 |
| | | التقنيات الاحيائية | 100 | 141 | %141 | 100 | 118 | %118 |
| | | الكيمياء | 120 | 169 | %141 | 100 | 161 | %161 |
| | | الفيزياء | 150 | 125 | %83 | 120 | 176 | %147 |
| | | الفلك والفضاء | 150 | 106 | %71 | 150 | 134 | %89 |
| | | علم الارض | 125 | 137 | %110 | 80 | 119 | %149 |
| | | التحسس الثاني ونظم المعلومات الجغرافية | 100 | 101 | %101 | 100 | 191 | %191 |
| | | الرياضيات | 100 | 146 | %146 | 60 | 96 | %160 |
| * | مجموع العلوم | | 1115 | 1195 | %107 | 930 | 1059 | %136 |
| 2 | العلوم للبنات | علوم الحاسوب | 35 | 40 | %114 | 50 | 56 | %112 |
| | | علوم الحياة | 60 | 97 | %162 | 60 | 99 | %165 |
| | | الكيمياء | 55 | 68 | %124 | 50 | 64 | %128 |
| | | الفيزياء | 50 | 61 | %122 | 50 | 64 | %128 |
| | | الرياضيات | 50 | 60 | %120 | 60 | 81 | %135 |
| * | مجموع العلوم للبنات | | 250 | 326 | %130 | 270 | 364 | %135 |
| 3 | التربية للعلوم الصرفية ابن الهيثم | الحاسبات | 110 | 130 | %118 | 125 | 110 | %88 |
| | | علوم الحياة | 110 | 165 | %150 | 125 | 145 | %116 |
| | | الكيمياء | 110 | 174 | %158 | 125 | 165 | %132 |
| | | الفيزياء | 110 | 159 | %145 | 125 | 148 | %118 |
| | | الرياضيات | 110 | 175 | %159 | 125 | 151 | %121 |
| * | مجموع التربية للعلوم الصرفية ابن الهيثم | | 550 | 803 | %146 | 625 | 719 | %115 |

***المجموعة العلمية (الدراسة الصباحية) تنمة :**

| ت | الكلية | القسم | خطة القبول 2017/2016 | المقبولين فعلاً 2017/2016 | نسبة التنفيذ % 2017/2016 | خطة القبول 2018/2017 | المقبولين فعلاً 2018/2017 | نسبة التنفيذ % 2018/2017 |
|----|--------------------------------------|--------------------------|-------------------------|------------------------------|-----------------------------|-------------------------|------------------------------|-----------------------------|
| 4 | الادارة والاقتصاد | ادارة اعمال | 100 | 96 | %96 | 100 | 132 | %132 |
| | | الاقتصاد | 100 | 94 | %94 | 125 | 132 | %106 |
| | | المحاسبة | 100 | 99 | %99 | 160 | 190 | %119 |
| | | الادارة العامة | 100 | 111 | %111 | 100 | 150 | %150 |
| | | الادارة الصناعية | 100 | 85 | %85 | 150 | 160 | %107 |
| | | العلوم المالية والمصرفية | 75 | 91 | %121 | 75 | 97 | %129 |
| | | الاحصاء | 100 | 80 | %80 | 175 | 225 | %129 |
| * | مجموع الادارة والاقتصاد | | 675 | 656 | %97 | 885 | 1086 | %123 |
| 5 | التربية البدنية وعلوم الرياضة | عام | 300 | 297 | %99 | 250 | 248 | %99 |
| 6 | التمريض | عام | 100 | 111 | %111 | 150 | 170 | %113 |
| 7 | الفنون الجميلة | التصميم | 120 | 155 | %129 | 100 | 119 | %119 |
| | | السينما والتلفزيون | 120 | 161 | %134 | 150 | 120 | %80 |
| | | تشكيلي | 200 | 179 | %90 | 120 | 156 | %130 |
| | | المسرح | 100 | 136 | %136 | 100 | 57 | %57 |
| | | الخط العربي والزخرفة | 60 | 52 | %87 | 30 | 39 | %130 |
| | | التربية الفنية | 120 | 184 | %153 | 120 | 275 | %229 |
| | | الموسيقى | 50 | 42 | %84 | 50 | 22 | %44 |
| * | مجموع الفنون الجميلة | | 770 | 909 | %118 | 670 | 788 | %118 |
| 8 | التربية البدنية وعلوم الرياضة للبنات | عام | 200 | 169 | %85 | 250 | 102 | %41 |
| ** | المجموع الكلي للمجموعة العلمية | | 3960 | 4466 | %113 | 4030 | 4536 | %113 |

*** المجموعة الانسانية (الدراسة الصباحية):**

| ت | الكلية | القسم | خطة القبول 2017/2016 | المقبولين فعلاً 2017/2016 | نسبة التنفيذ % 2017/2016 | خطة القبول 2018/2017 | المقبولين فعلاً 2018/2017 | نسبة التنفيذ % 2018/2017 |
|---|--|-----------------------------------|-------------------------|------------------------------|--------------------------------|-------------------------|------------------------------|--------------------------------|
| 1 | العلوم الاسلامية | الشريعة | 225 | 552 | %245 | 225 | 221 | %98 |
| | | العقيدة والفكر الاسلامي | 225 | 264 | %117 | 220 | 195 | %89 |
| | | اللغة العربية | 215 | 356 | %166 | 210 | 296 | %141 |
| | | الاديان المقارنة | 90 | 134 | %149 | 80 | 182 | %228 |
| | | الفلسفة الاسلامية | 90 | 98 | %109 | 60 | 200 | %333 |
| | | الحضارة والاثار الاسلامية | 75 | 107 | %143 | 65 | 198 | %305 |
| | | العلوم المالية والمصرفية | 80 | 163 | %204 | 140 | 155 | %111 |
| * | مجموع العلوم الاسلامية | | 1000 | 1674 | %167 | 1000 | 1447 | %145 |
| 2 | كلية التربية ابن رشد للعلوم الانسانية | اللغة العربية | 100 | 120 | %120 | 75 | 91 | %121 |
| | | اللغة الانكليزية | 80 | 213 | %266 | 60 | 123 | %205 |
| | | علوم القرآن والتربية الاسلامية | 60 | 115 | %192 | 70 | 88 | %126 |
| | | التاريخ | 80 | 121 | %151 | 75 | 79 | %105 |
| | | الجغرافية | 80 | 107 | %134 | 75 | 82 | %109 |
| | | العلوم التربوية والنفسية | 50 | 88 | %176 | 60 | 77 | %128 |
| | | اللغة الكردية | 30 | 55 | %183 | 50 | 71 | %142 |
| * | مجموع التربية ابن رشد للعلوم الانسانية | | 480 | 819 | %171 | 465 | 611 | %131 |
| 3 | اللغات | اللغة الانكليزية | 60 | 85 | %142 | 120 | 122 | %102 |
| | | اللغة الايطالية | 0 | 0 | %0 | معلق | 0 | %0 |
| | | اللغة الفرنسية | 60 | 90 | %150 | 80 | 91 | %114 |
| | | اللغة الالمانية | 50 | 86 | %172 | 50 | 68 | %136 |
| | | اللغة الاسبانية | 60 | 96 | %160 | 60 | 62 | %103 |
| | | اللغة الروسية | 150 | 238 | %159 | 150 | 145 | %97 |
| | | اللغة التركية | 80 | 72 | %90 | 100 | 129 | %129 |
| | | اللغة الفارسية | 50 | 107 | %214 | 50 | 120 | %240 |
| | | اللغة العبرية | 100 | 131 | %131 | 100 | 133 | %133 |
| | | اللغة السريانية | 70 | 58 | %83 | 75 | 84 | %112 |
| | | اللغة الكردية | معلق | 36 | / | معلق | 0 | %0 |
| | مجموع اللغات | | 680 | 999 | %147 | 785 | 954 | %122 |

*** المجموعة الانسانية (الدراسة الصباحية) تنمة:**

| ت | الكلية | القسم | خطة القبول 2017/2016 | المقبولين فعلاً 2017/2016 | نسبة التنفيذ % 2017/2016 | خطة القبول 2018/2017 | المقبولين فعلاً 2018/2017 | نسبة التنفيذ % 2018/2017 |
|----|----------------------------------|--------------------------|-------------------------|------------------------------|-----------------------------|-------------------------|------------------------------|-----------------------------|
| 4 | الآداب | اللغة الانكليزية | 50 | 95 | %190 | 50 | 95 | %190 |
| | | اللغة العربية | 100 | 121 | %121 | 100 | 100 | %100 |
| | | الجغرافية | 70 | 106 | %151 | 70 | 97 | %139 |
| | | التاريخ | 70 | 120 | %171 | 70 | 95 | %136 |
| | | الاجتماع | 70 | 110 | %157 | 70 | 85 | %121 |
| | | علم النفس | 50 | 80 | %160 | 50 | 68 | %136 |
| | | الفلسفة | 70 | 117 | %167 | 70 | 93 | %133 |
| | | الاثار | 70 | 103 | %147 | 70 | 78 | %111 |
| * | مجموع الآداب | | 550 | 852 | %155 | 550 | 711 | %129 |
| 5 | القانون | عام | 150 | 242 | %161 | 150 | 207 | %138 |
| 6 | العلوم السياسية | عام | 150 | 273 | %182 | 150 | 179 | %119 |
| 7 | الاعلام | صحافة | 50 | 75 | %150 | 50 | 67 | %134 |
| | | الاذاعة والتلفزيون | 50 | 107 | %214 | 50 | 94 | %188 |
| | | علاقات عامة | 50 | 118 | %236 | 50 | 100 | %200 |
| | | مجموع الاعلام | 150 | 300 | %200 | 150 | 261 | %174 |
| 8 | التربية للبنات | الحاسبات | 50 | 83 | %166 | 50 | 101 | %202 |
| | | اللغة الانكليزية | 50 | 88 | %176 | 75 | 107 | %143 |
| | | اللغة العربية | 150 | 200 | %133 | 150 | 198 | %132 |
| | | التاريخ | 50 | 91 | %182 | 50 | 76 | %152 |
| | | الجغرافية | 50 | 75 | %150 | 50 | 71 | %142 |
| | | علوم القران | 60 | 91 | %152 | 100 | 125 | %125 |
| | | العلوم التربوية والنفسية | 60 | 118 | %197 | 60 | 78 | %130 |
| | | الاقتصاد المنزلي | 50 | 71 | %142 | 50 | 74 | %148 |
| | | رياض الأطفال | 50 | 84 | %168 | 60 | 92 | %153 |
| | | الخدمة الاجتماعية | 50 | 76 | %152 | 50 | 63 | %126 |
| | مجموع التربية للبنات | | 620 | 977 | %158 | 695 | 985 | %142 |
| ** | المجموع الكلي للمجموعة الانسانية | | 3780 | 6136 | %162 | 3945 | 5355 | %136 |

**** خلاصة خطة القبول والمقبول فعلاً (الدراسة الصباحية)**

| ت | المجموع النهائي لخطة القبول والمقبول فعلاً لكافة التشكيلات (الدراسة الصباحية) | خطة القبول | المقبولين فعلاً | نسبة التنفيذ % | خطة القبول | المقبولين فعلاً | نسبة التنفيذ % |
|----|---|------------|-----------------|----------------|------------|-----------------|----------------|
| | | 2017/2016 | 2017/2016 | 2017/2016 | 2018/2017 | 2017/2018 | 2017/2018 |
| 1 | المجموعة الطبية | 480 | 876 | %183 | 660 | 1007 | %153 |
| 2 | المجموعة الهندسية | 948 | 877 | %93 | 1195 | 1221 | %102 |
| 3 | المجموعة الزراعية | 890 | 1031 | %116 | 925 | 1288 | %139 |
| 4 | المجموعة العلمية | 3960 | 4466 | %113 | 4030 | 4536 | %113 |
| 5 | المجموعة الانسانية | 3780 | 6136 | %162 | 3945 | 5355 | %136 |
| ** | المجموع النهائي (الدراسة الصباحية) | 10058 | 13386 | %133 | 10755 | 13407 | %125 |

خطة القبول و المقبولين فعلاً ٢٠١٦/٢٠١٧ (الدراسة الصباحية)

■ خطة القبول ٢٠١٦/٢٠١٧ ■ المقبولين فعلاً ٢٠١٦/٢٠١٧

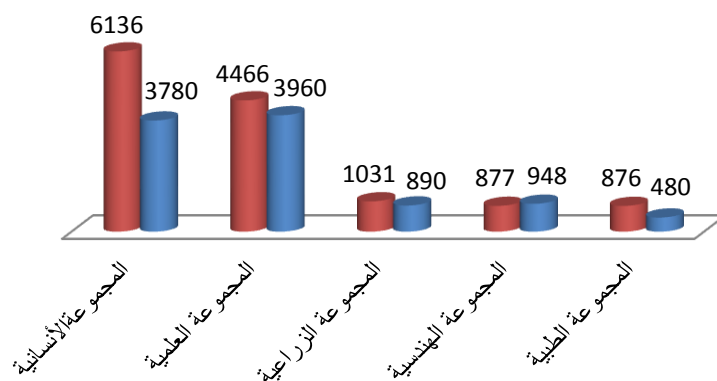

خطة القبول و المقبولين فعلاً 2018/2017 (الدراسة الصباحية)

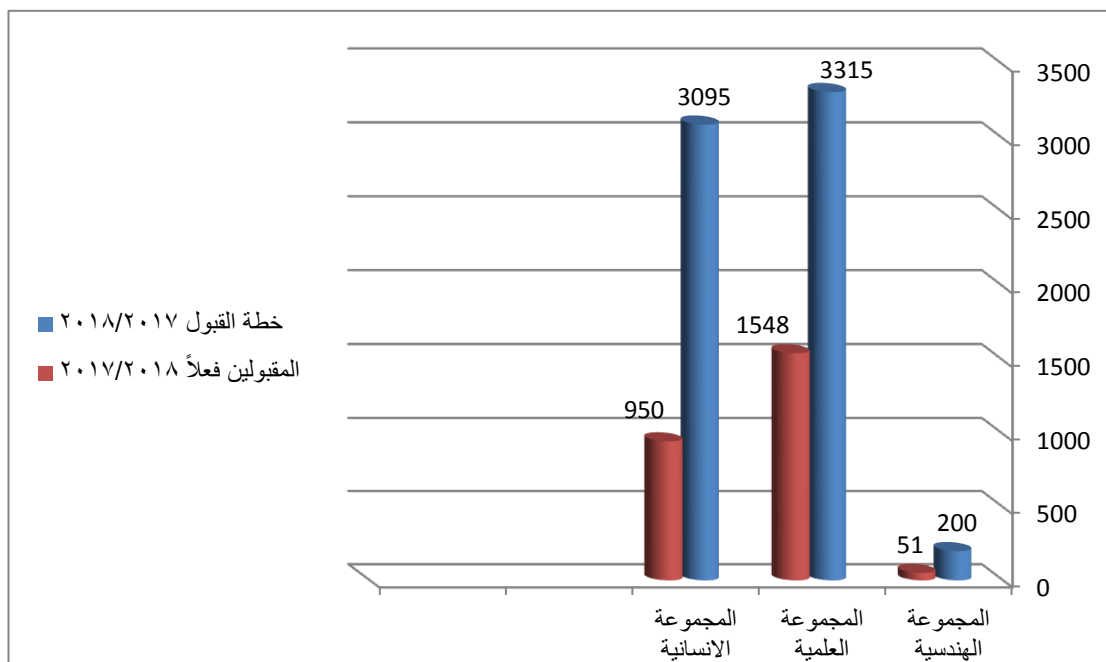

المجموع الكلي لخطة القبول والمقبول فعلاً (الدراسة الصباحية)

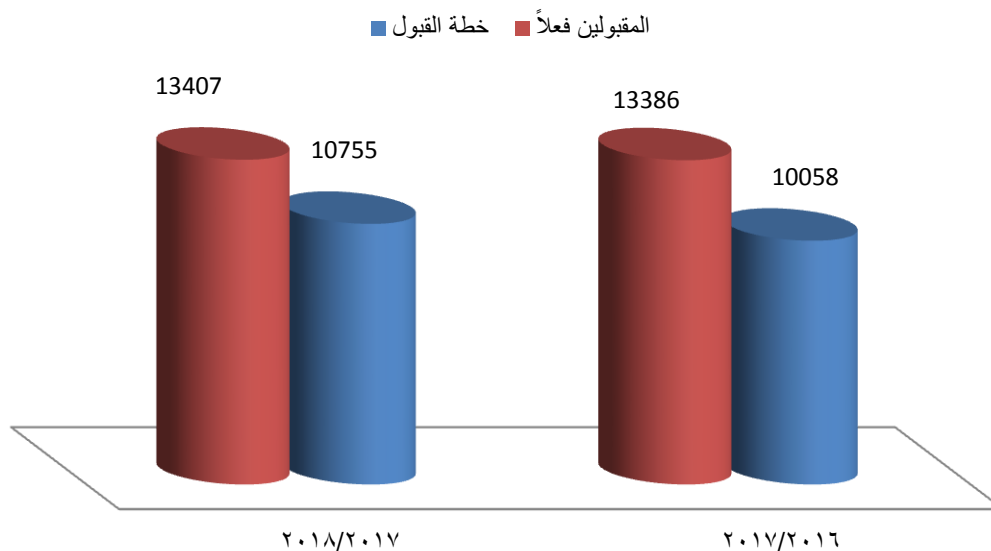

ب/ خطة القبول والطلبة المقبولين فعلاً للدراسات الاولى للاعوام

الدراسية 2017/2016 --- 2018/2017

(الدراسة المسائية)

| ت | الكلية | القسم | خطة القبول 2017/2016 | المقبولين فعلاً 2017/2016 | نسبة التنفيذ % | خطة القبول 2018/2017 | المقبولين فعلاً 2018/2017 | نسبة التنفيذ % |
|------------------------------------|---|-------------------------------|-------------------------|------------------------------|-------------------|-------------------------|------------------------------|-------------------|
| 1 | هندسة الخوارزمي | هندسة الطب الحياتي | 40 | 30 | %75 | 40 | 32 | %80 |
| | | هندسة المعلومات والاتصالات | 40 | 25 | %63 | 40 | 19 | %48 |
| | | هندسة الميكاترونكس | 40 | 1 | %3 | 40 | 0 | %0 |
| | | هندسة الكيمياء الاحيائية | 40 | 0 | %0 | 40 | 0 | %0 |
| | | هندسة التصنيع المؤتمت | 40 | 0 | %0 | 40 | 0 | %0 |
| ** المجموع الكلي للمجموعة الهندسية | | | | | | | | |
| 1 | التربية للعلوم الصرفة ابن الهيثم | الحاسبات | 110 | 66 | %60 | 125 | 35 | %28 |
| | | علوم الحياة | 110 | 45 | %41 | 125 | 71 | %57 |
| | | الكيمياء | 110 | 81 | %74 | 125 | 25 | %20 |
| | | الفيزياء | 110 | 77 | %70 | 125 | 57 | %46 |
| | | الرياضيات | 110 | 76 | %69 | 125 | 42 | %34 |
| * | مجموع التربية ابن الهيثم | | 550 | 345 | %63 | 625 | 230 | %37 |
| 2 | التمريض | عام | 100 | 82 | %82 | 110 | 82 | %75 |
| 3 | الإدارة والاقتصاد | إدارة أعمال | 100 | 89 | %89 | 100 | 120 | %120 |
| | | المحاسبة | 100 | 93 | %93 | 160 | 168 | %105 |
| | | الإدارة العامة | 100 | 82 | %82 | 100 | 196 | %196 |
| | | الاقتصاد | 100 | 76 | %76 | 125 | 46 | %37 |
| | | الإدارة الصناعية | 100 | 35 | %35 | 150 | 30 | %20 |
| | | الإحصاء | 100 | 13 | %13 | 175 | 16 | %9 |
| | | العلوم المالية والمصرفية | 75 | 74 | %99 | 75 | 75 | %100 |
| * | مجموع الادارة والاقتصاد | | 675 | 462 | %68 | 885 | 651 | %74 |

*** خطة القبول والمقبول فعلاً في المجموعة العلمية (الدراسة المسائية) تنمة:**

| ت | الكلية | القسم | خطة القبول 2017/2016 | المقبولين فعلاً 2017/2016 | نسبة التنفيذ % 2017/2016 | خطة القبول 2018/2017 | المقبولين فعلاً 2018/2017 | نسبة التنفيذ % 2018/2017 |
|---|----------------------|----------------------|-------------------------|------------------------------|-----------------------------|-------------------------|------------------------------|-----------------------------|
| 4 | الفنون الجميلة | التصميم | 120 | 43 | %36 | 100 | 44 | %44 |
| | | السينما والتلفزيون | 120 | 56 | %47 | 150 | 60 | %40 |
| | | تشكيلي | 200 | 40 | %20 | 120 | 39 | %33 |
| | | المسرح | 100 | 21 | %21 | 100 | 25 | %25 |
| | | الخط العربي والزخرفة | 60 | 17 | %28 | 60 | 16 | %27 |
| | | التربية الفنية | 120 | 31 | %26 | 120 | 27 | %23 |
| | | الموسيقى | 50 | 12 | %24 | 50 | 6 | %12 |
| * | مجموع الفنون الجميلة | | 770 | 220 | %29 | 700 | 217 | %31 |
| 5 | العلوم للبنات | علوم الحياة | 40 | 35 | %88 | 40 | 33 | %83 |
| | | الكيمياء | 40 | 28 | %70 | 40 | 34 | %85 |
| | | الفيزياء | 45 | 0 | %0 | 35 | 25 | %71 |
| * | مجموع العلوم للبنات | | 125 | 63 | %50 | 115 | 92 | %80 |

***خطة القبول والمقبول فعلاً في المجموعة العلمية (الدراسة المسائية) تنمة:**

| ت | الكلية | القسم | خطة القبول | المقبولين فعلاً | نسبة التنفيذ % | خطة القبول | المقبولين فعلاً | نسبة التنفيذ % |
|----|--------------------------------|----------------|------------|-----------------|----------------|------------|-----------------|----------------|
| | | | 2017/2016 | 2017/2016 | 2017/2016 | 2018/2017 | 2018/2017 | 2018/2017 |
| 6 | العلوم | التحسس النائي | | | | 100 | 0 | %0 |
| | | علم الارض | 120 | 103 | %86 | 80 | 33 | %41 |
| | | فلك | 100 | 0 | %0 | 100 | 0 | %0 |
| | | علوم الحياة | 120 | 103 | %86 | 120 | 74 | %62 |
| | | حاسوب | 100 | 97 | %97 | 100 | 28 | %28 |
| | | تقنيات احيائية | 100 | 99 | %99 | 100 | 32 | %32 |
| | | كيمياء | 120 | 101 | %84 | 100 | 51 | %51 |
| | | فيزياء | 150 | 137 | %91 | 120 | 40 | %33 |
| | | رياضيات | 100 | 70 | %70 | 60 | 18 | %30 |
| * | مجموع العلوم | | 910 | 710 | %78 | 880 | 276 | %31 |
| ** | المجموع الكلي للمجموعة العلمية | | 3130 | 1882 | %60 | 3315 | 1548 | %47 |

*** خطة القبول والمقبول فعلاً في المجموعة الانسانية (الدراسة المسائية):**

| نسبة التنفيذ % | المقبولين فعلاً | خطة القبول | نسبة التنفيذ % | المقبولين فعلاً | خطة القبول | القسم | الكلية | ت |
|----------------|-----------------|------------|----------------|-----------------|------------|---|--|---|
| 2018/2017 | 2018/2017 | 2018/2017 | 2017/2016 | 2017/2016 | 2017/2016 | | | |
| %0 | 0 | 100 | %32 | 16 | 50 | اللغة العربية | الاداب | 1 |
| %55 | 55 | 100 | %69 | 69 | 100 | اللغة الانكليزية | | |
| %0 | 0 | 0 | %0 | 0 | 35 | التاريخ | | |
| %36 | 18 | 50 | %34 | 17 | 50 | الاجتماع | | |
| %0 | 0 | 0 | %0 | 0 | 25 | فلسفة | | |
| %0 | 0 | 0 | %0 | 0 | 25 | الاثار | | |
| %0 | 0 | 0 | %0 | 0 | 35 | الجغرافية | | |
| %0 | 0 | 0 | %0 | 0 | 35 | علم النفس | | |
| %29 | 73 | 250 | %29 | 102 | 355 | مجموع الاداب | | * |
| %53 | 53 | 100 | %53 | 37 | 70 | اللغة العربية | كلية التربية ابن رشد للعلوم الانسانية | 2 |
| %79 | 118 | 150 | %120 | 96 | 80 | اللغة الانكليزية | | |
| %44 | 44 | 100 | %48 | 29 | 60 | علوم القرآن والتربية الاسلامية | | |
| %49 | 49 | 100 | %50 | 40 | 80 | التاريخ | | |
| %63 | 47 | 75 | %55 | 44 | 80 | الجغرافية | | |
| %62 | 37 | 60 | %46 | 23 | 50 | العلوم التربوية والنفسية | | |
| %0 | 0 | 60 | %0 | 0 | 0 | اللغة الكردية | | |
| %54 | 348 | 645 | %64 | 269 | 420 | مجموع التربية ابن رشد للعلوم الانسانية | | * |
| %86 | 69 | 80 | %100 | 150 | 150 | اللغة الانكليزية | اللغات | 3 |
| %0 | 0 | 100 | %5 | 5 | 100 | اللغة الفرنسية | | |
| %0 | 0 | 60 | / | 0 | 100 | اللغة الاسبانية | | |
| %0 | 0 | 20 | / | 0 | 100 | اللغة الالمانية | | |
| %0 | 0 | 100 | / | 0 | 150 | اللغة الروسية | | |
| %41 | 41 | 100 | / | 0 | 150 | اللغة التركية | | |
| %0 | 0 | 200 | / | 0 | 150 | اللغة الفارسية | | |
| %0 | 0 | 100 | / | 0 | 100 | اللغة العبرية | | |
| %0 | 0 | 50 | / | 0 | 50 | اللغة السريانية | | |
| %0 | 0 | معلق | / | 0 | معلق | اللغة الكردية | | |
| %14 | 110 | 810 | %15 | 155 | 1050 | مجموع اللغات | | * |

***خطة القبول والمقبول فعلاً في المجموعة الانسانية (الدراسة المسائية) تنمة:**

| ت | الكلية | القسم | خطة القبول | المقبولين فعلاً | نسبة التنفيذ % | خطة القبول | المقبولين فعلاً | نسبة التنفيذ % |
|------------------------------------|------------------------|-------------------------|------------|-----------------|----------------|------------|-----------------|----------------|
| | | | 2017/2016 | 2017/2016 | 2017/2016 | 2018/2017 | 2018/2017 | 2018/2017 |
| 4 | التربية للبنات | الخدمة الاجتماعية | | | | 50 | 39 | 78% |
| | | اللغة العربية | | | | 100 | 98 | 98% |
| | | رياض الاطفال | | | | 60 | 0 | 0% |
| | | علوم القرآن | | | | 60 | 27 | 45% |
| * | مجموع التربية للبنات | | | | | 270 | 164 | 61% |
| 5 | العلوم الاسلامية | العقيدة والفكر الاسلامي | 290 | 20 | 69% | 290 | 32 | 11% |
| | | الشريعة | 300 | 56 | 19% | 300 | 46 | 15% |
| | | اللغة العربية | 310 | 52 | 17% | 310 | 8 | 3% |
| | | الفلسفة الاسلامية | 50 | 6 | 12% | 50 | 7 | 14% |
| | | الاديان المقارنة | 50 | 11 | 22% | 50 | 5 | 10% |
| * | مجموع العلوم الاسلامية | | 1000 | 145 | 15% | 1000 | 98 | 10% |
| 6 | العلوم السياسية | عام | 120 | 130 | 108% | 120 | 157 | 131% |
| **المجموع الكلي للمجموعة الانسانية | | | | | | | | |
| | | | 2945 | 801 | 27% | 3095 | 950 | 31% |

****خلاصة خطة القبول والمقبول فعلاً (الدراسة المسائية):**

| المجموع النهائي لخطة القبول والمقبول فعلاً لكافة التشكيلات (الدراسة المسائية) | | | | | | | | خطة القبول | المقبولين فعلاً | نسبة التنفيذ % | خطة القبول | المقبولين فعلاً | نسبة التنفيذ % |
|--|--------------------|--|--|--|--|--|--|------------|-----------------|----------------|------------|-----------------|----------------|
| | | | | | | | | 2017/2016 | 2017/2016 | 2017/2016 | 2018/2017 | 2018/2017 | 2018/2017 |
| 1 | المجموعة الهندسية | | | | | | | 200 | 56 | 28% | 200 | 51 | 26% |
| 2 | المجموعة العلمية | | | | | | | 3130 | 1882 | 60% | 3315 | 1548 | 47% |
| 3 | المجموعة الانسانية | | | | | | | 2945 | 801 | 27% | 3095 | 950 | 31% |
| المجموع النهائي (الدراسة المسائية) | | | | | | | | 6275 | 2739 | 44% | 6610 | 2549 | 39% |

خطة القبول والمقبولين فعلاً ٢٠١٧/٢٠١٦ (الدراسة المسائية)

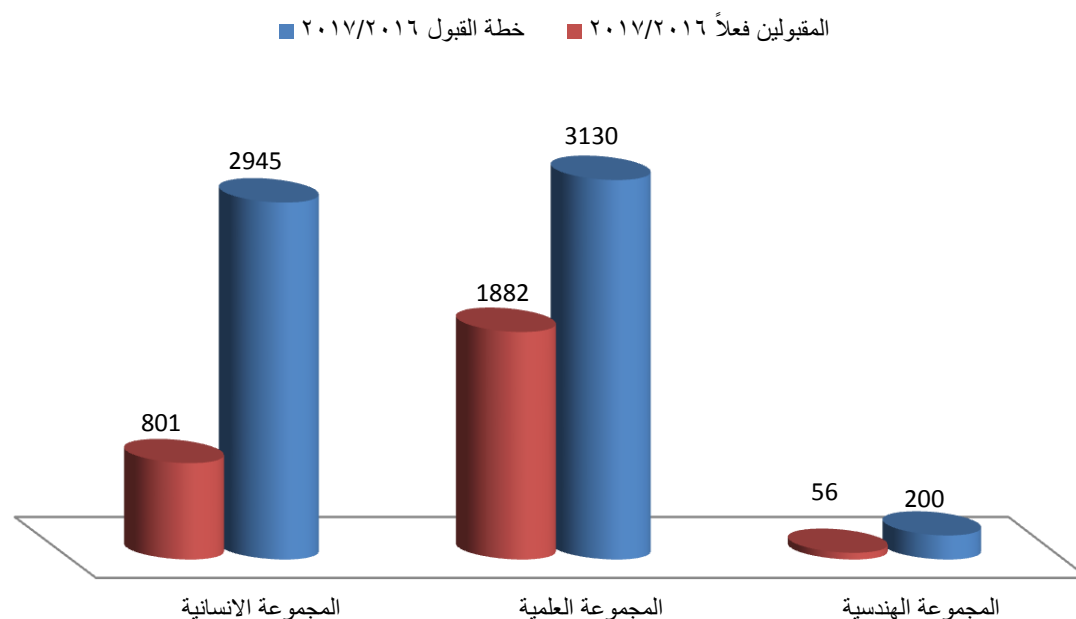

خطة القبول والمقبولين فعلاً 2018/2017 (الدراسة المسائية)

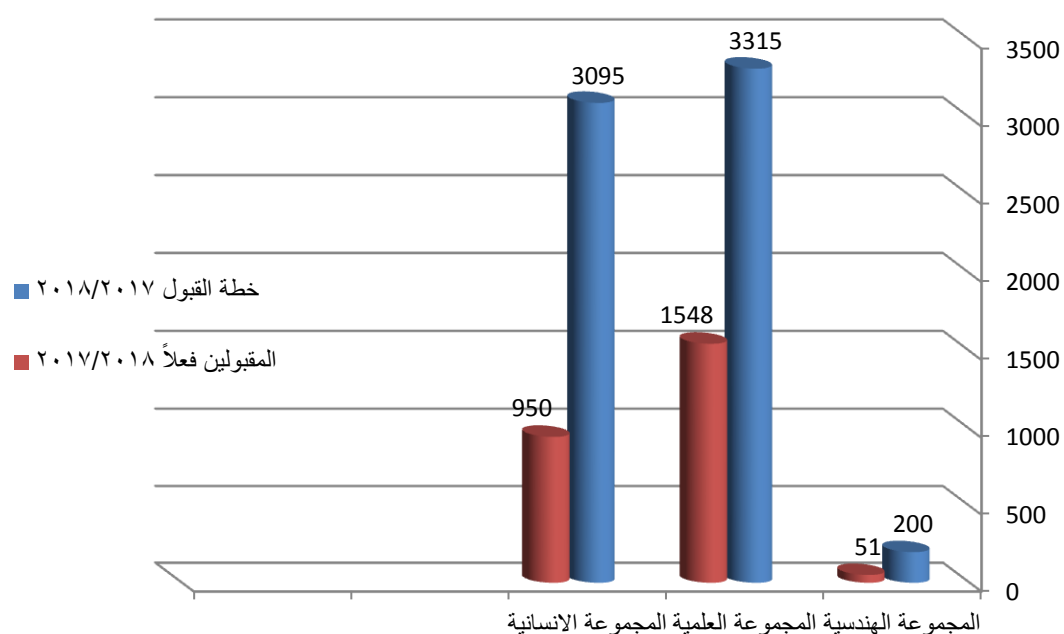

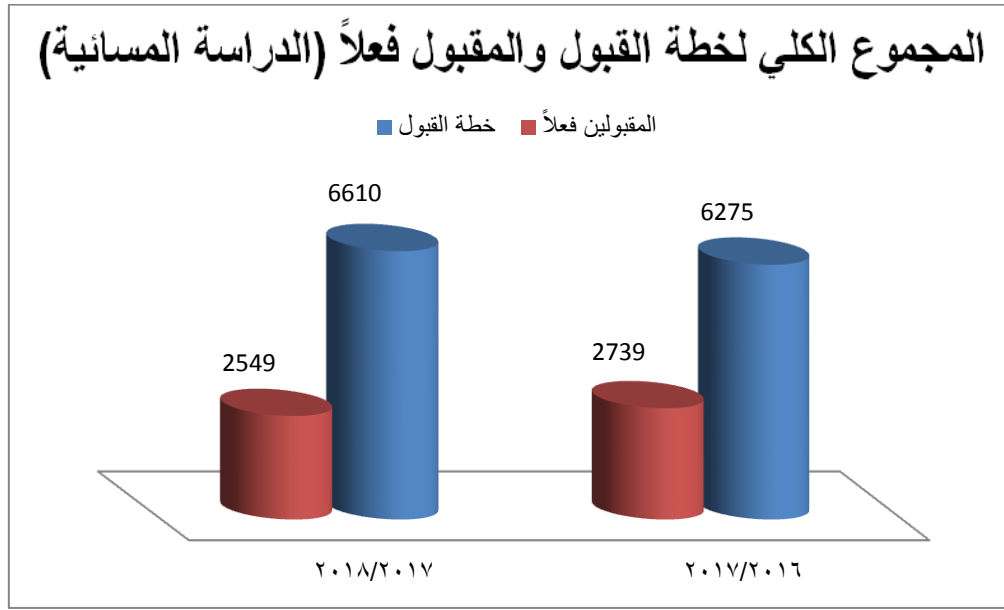

****خلاصة اجمالي القبول والمقبولين فعلاً الدراسات الاولى (الصباحية والمسائية) للاحوام الدراسية 2017/2016....2018/2017**

| المجاميع النهائية | خطة القبول 2017/2016 | المقبولين فعلاً 2017/2016 | نسبة التنفيذ % | خطة القبول 2018/2017 | المقبولين فعلاً 2018/2017 | نسبة التنفيذ % |
|---|-------------------------|------------------------------|-------------------|-------------------------|------------------------------|-------------------|
| 1 | 10058 | 13386 | %133 | 10755 | 13407 | %125 |
| 2 | 6275 | 2739 | %44 | 6610 | 2549 | %39 |
| المجموع الكلي للدراستين الصباحية والمسائية | 16333 | 16125 | %99 | 17365 | 15956 | %92 |

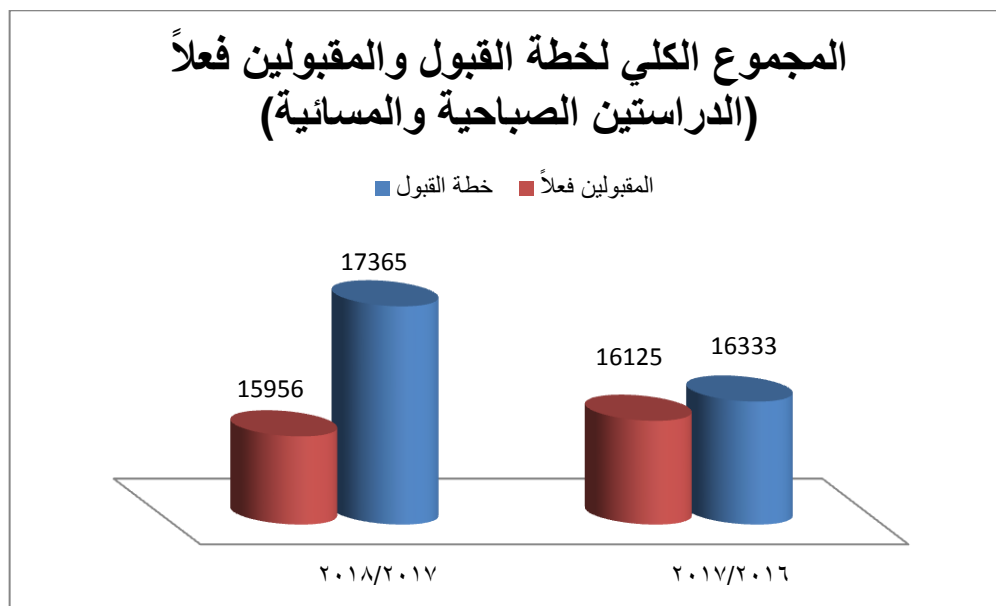

ثانياً / أ/ الطلبة الموجودين للعام الدراسي 2017/2016 :*** (الدراسة الصباحية) :**

| ت | اسم التشكيل | الطلبة العراقيين الموجودين (الاولية) | | الطلبة العرب الموجودين (الاولية) | |
|---|--------------------------------------|--------------------------------------|------|----------------------------------|------|
| | | ذكور | اناث | ذكور | اناث |
| 1 | الطب | 818 | 1084 | 0 | 0 |
| 2 | طب الكندي | 312 | 512 | 2 | 0 |
| 3 | طب الاسنان | 260 | 709 | 2 | 1 |
| 4 | الصيدلة | 280 | 738 | 2 | 2 |
| * | مجموع المجموعة الطبية | 1670 | 3043 | 6 | 3 |
| 1 | الهندسة | 1153 | 1395 | 0 | 0 |
| 2 | هندسة الخوارزمي | 137 | 442 | 1 | 2 |
| * | مجموع المجموعة الهندسية | 1290 | 1837 | 1 | 2 |
| 1 | الزراعة | 1799 | 1790 | 0 | 1 |
| 2 | الطب البيطري | 448 | 407 | 2 | 2 |
| * | مجموع المجموعة الزراعية | 2247 | 2197 | 2 | 3 |
| 1 | العلوم | 1083 | 2208 | 0 | 1 |
| 2 | التمريض | 90 | 342 | 0 | 1 |
| 3 | العلوم للبنات | 0 | 1260 | 0 | 4 |
| 4 | التربية للعلوم الصرفة ابن الهيثم | 1210 | 1503 | 1 | 5 |
| 5 | الادارة والاقتصاد | 1467 | 1626 | 0 | 0 |
| 6 | الفنون الجميلة | 1072 | 895 | 0 | 2 |
| 7 | التربية البدنية وعلوم الرياضة | 771 | 351 | 0 | 0 |
| 8 | التربية البدنية وعلوم الرياضة للبنات | 0 | 517 | 0 | 0 |
| * | مجموع المجموعة العلمية | 5693 | 8702 | 1 | 13 |

***الطلبة الموجودين للعام 2017/2016 (الدراسة الصباحية) تنمة:**

| ت | اسم التشكيل | الطلبة العراقيين الموجودين (الاولية) | | الطلبة العرب الموجودين (الاولية) | |
|---|----------------------------------|--------------------------------------|-------|----------------------------------|------|
| | | ذكور | اناث | ذكور | اناث |
| 1 | العلوم السياسية | 360 | 614 | 0 | 1 |
| 2 | القانون | 163 | 526 | 1 | 0 |
| 3 | الاعلام | 663 | 222 | 0 | 0 |
| 4 | اللغات | 1095 | 1599 | 0 | 1 |
| 5 | الاداب | 1803 | 2259 | 1 | 1 |
| 6 | التربية ابن رشد للعلوم الانسانية | 1484 | 2240 | 0 | 0 |
| 7 | التربية للبنات | 0 | 4124 | 0 | 2 |
| 8 | العلوم الاسلامية | 1640 | 1802 | 0 | 1 |
| * | مجموع المجموعة الانسانية | 7208 | 13386 | 2 | 6 |

* الطلبة الموجودين للعام الدراسي 2017/2016 (الدراسة المسائية) :

| ت | اسم التشكيل | العراقيين | | العرب | |
|---|----------------------------------|-----------|------|-------|------|
| | | ذكور | اناث | ذكور | اناث |
| * | هندسة الخوارزمي | 123 | 131 | 0 | 0 |
| 1 | العلوم | 1199 | 1481 | 0 | 0 |
| 2 | التمريض | 341 | 32 | 0 | 2 |
| 3 | العلوم للبنات | 0 | 66 | 0 | 0 |
| 4 | التربية للعلوم الصرفة ابن الهيثم | 736 | 841 | 2 | 3 |
| 5 | الادارة والاقتصاد | 1413 | 898 | 0 | 0 |
| 6 | الفنون الجميلة | 365 | 349 | 0 | 1 |
| * | مجموع المجموعة العلمية | 4054 | 3667 | 2 | 6 |
| 1 | العلوم السياسية | 588 | 183 | 0 | 0 |
| 2 | اللغات | 366 | 320 | 1 | 0 |
| 3 | الاداب | 179 | 204 | 0 | 0 |
| 4 | التربية ابن رشد للعلوم الانسانية | 1133 | 962 | 0 | 0 |
| 5 | التربية للبنات | 0 | 107 | 0 | 0 |
| 6 | العلوم الاسلامية | 489 | 207 | 0 | 0 |
| * | مجموع المجموعة الانسانية | 2755 | 1983 | 1 | 0 |

****خلاصة الطلبة الموجودين (الدراسة الصباحية) للعام الدراسي 2017/2016:**

| طلبة الدراسات الاولى | | المجاميع النهائية | * |
|----------------------|-------|--|----|
| اناث | ذكور | | |
| 3046 | 1676 | المجموعة الطبية | 1 |
| 1839 | 1291 | المجموعة الهندسية | 2 |
| 2200 | 2249 | المجموعة الزراعية | 3 |
| 8715 | 5694 | المجموعة العلمية | 4 |
| 13392 | 7210 | المجموعة الانسانية | 5 |
| 29192 | 18120 | المجموع النهائي للطلبة الموجودين لكافة التشكيلات (الدراسة الصباحية) | ** |

نسبة الذكور والاناث لطلبة الدراسات الاولى الموجودين للعام (الدراسة الصباحية) ٢٠١٦/٢٠١٧

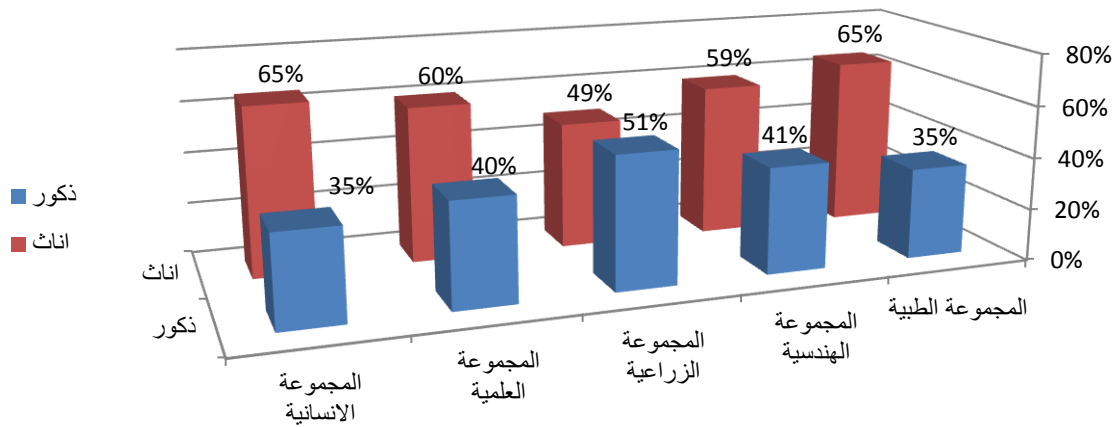

**خلاصة الطلبة الموجودين (الدراسة المسائية) للعام الدراسي 2017/2016:

| طلبة الدراسات الاولى | | المجاميع النهائية | * |
|----------------------|------|---|----|
| اناث | ذكور | | |
| 131 | 123 | المجموعة الهندسية | 1 |
| 3673 | 4056 | المجموعة العلمية | 2 |
| 1983 | 2756 | المجموعة الانسانية | 3 |
| 5787 | 6935 | المجموع النهائي للطلبة الموجودين لكافة التشكيلات (الدراسة المسائية) | ** |

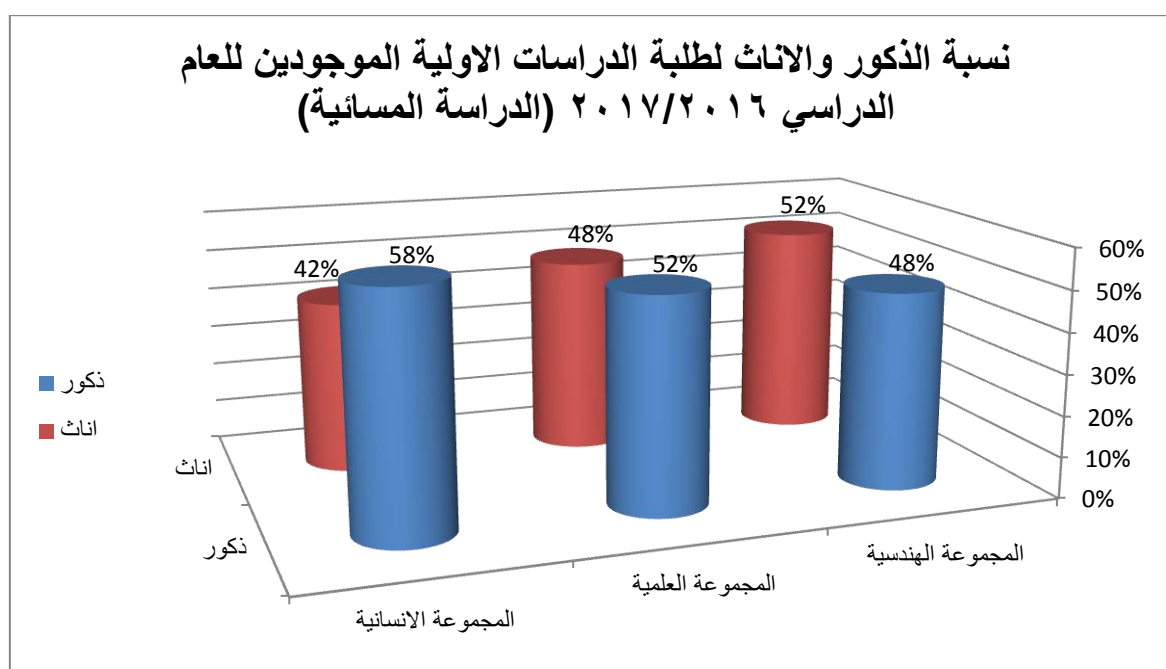
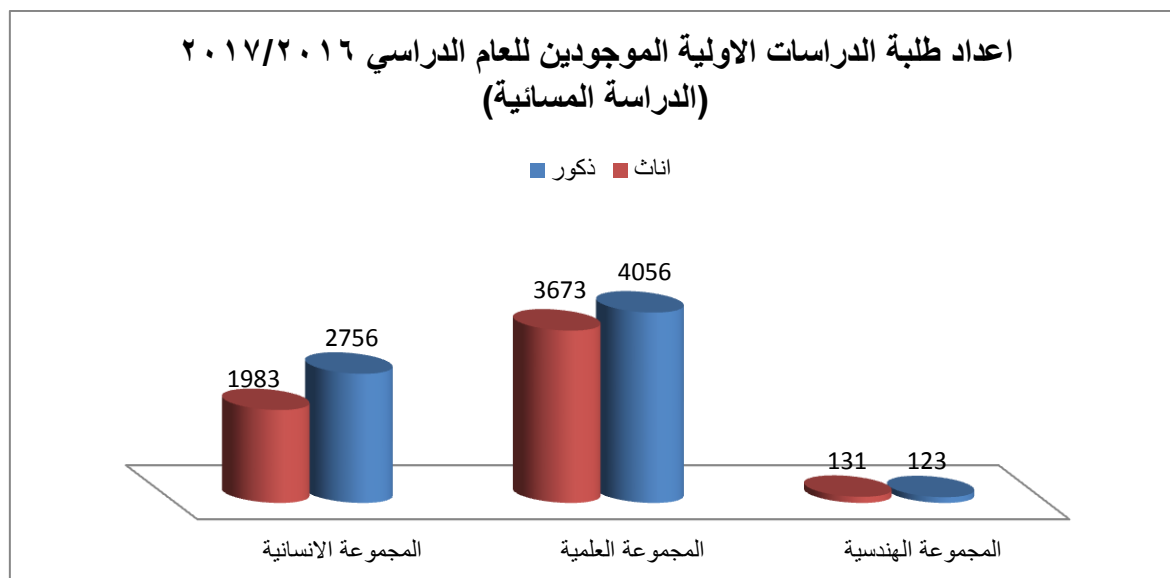

**** خلاصة اجمالي الطلبة الموجودين للدراسات الاولى(الصباحية والمسائية) للعام الدراسي 2017/2016**

| طلبة الدراسة الاولى | | المجاميع النهائية | * |
|---------------------|-------|--|---|
| اناث | ذكور | | |
| 29192 | 18120 | صباحي | 1 |
| 5787 | 6935 | مسائي | 2 |
| 34979 | 25055 | المجموع النهائي لاعداد الطلبة الموجودين للدراستين (الصباحية والمسائية) الدراسات الاولى | |
| 60034 | | المجموع الكلي لاعداد طلبة الدراسات الاولى جامعة بغداد المتواجدون للعام الدراسي 2017/2016 | |

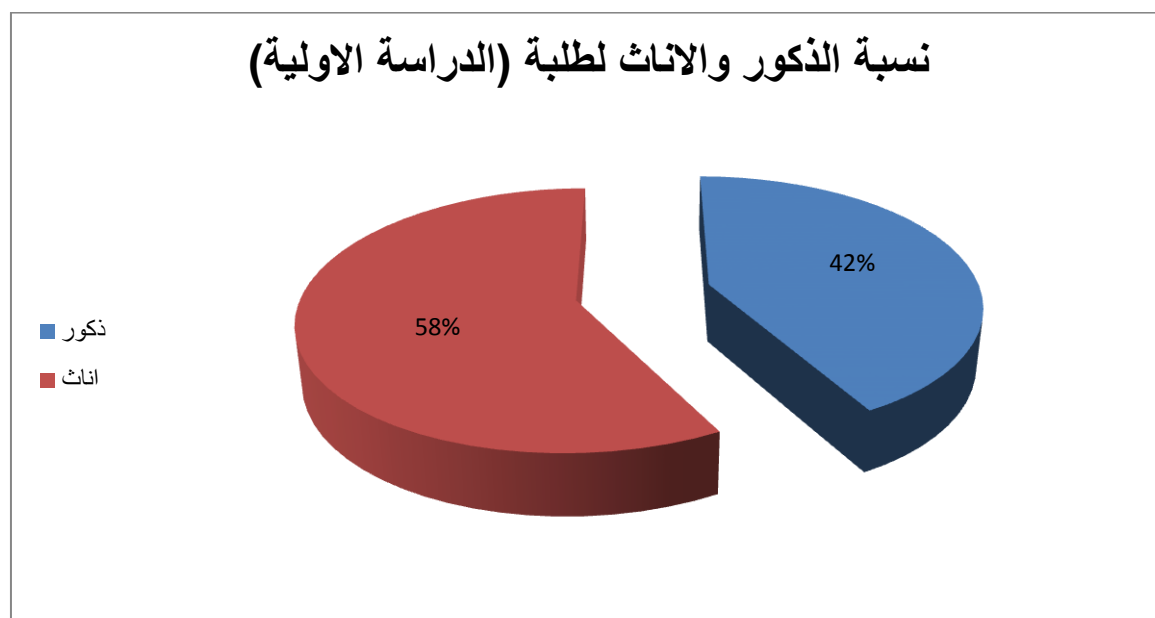
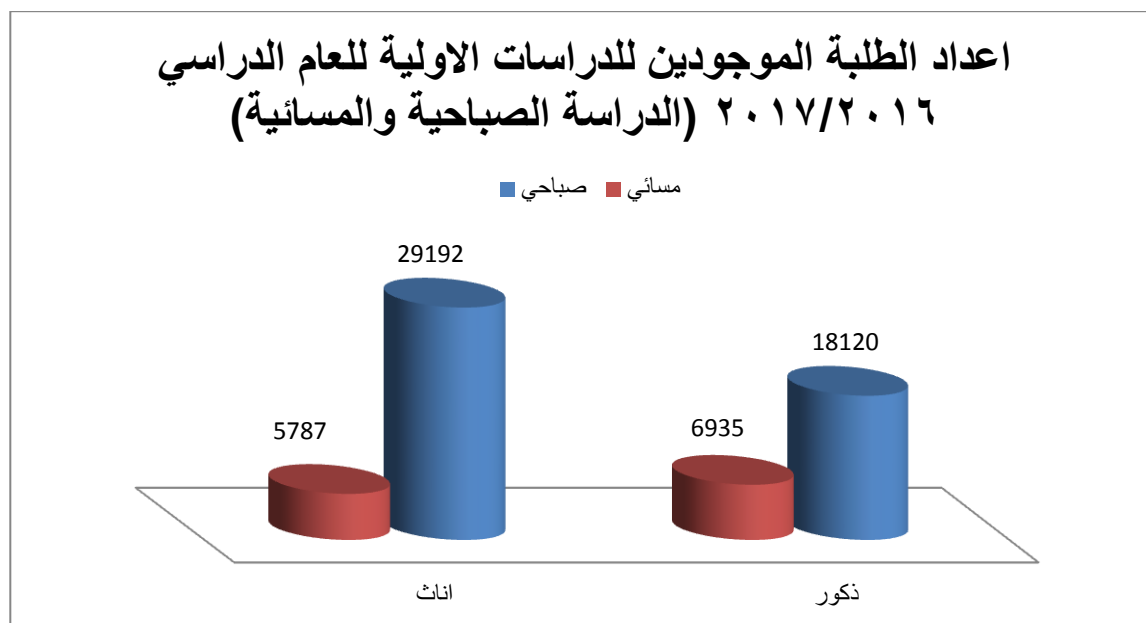

ب/ الطلبة الموجودين للمرحلة الاخيرة للعام الدراسي 2017/2016***الطلبة الموجودين للمرحلة الاخيرة للعام 2017/2016 (الدراسة الصباحية) :**

| المجموع | الطلبة العرب الموجودين (الاولية) | | المجموع | الطلبة العراقيين الموجودين (الاولية) | | اسم التشكيل | ت |
|---------|----------------------------------|------|---------|--------------------------------------|------|--|---|
| | اناث | ذكور | | اناث | ذكور | | |
| 0 | 0 | 0 | 290 | 159 | 131 | الطب | 1 |
| 0 | 0 | 0 | 89 | 55 | 34 | طب الكندي | 2 |
| 2 | 1 | 1 | 202 | 142 | 60 | طب الاسنان | 3 |
| 1 | 1 | 0 | 215 | 146 | 69 | الصيدلة | 4 |
| 3 | 2 | 1 | 796 | 502 | 294 | مجموع المجموعة الطبية | * |
| 0 | 0 | 0 | 710 | 400 | 310 | الهندسة | 1 |
| 1 | 1 | 0 | 117 | 92 | 25 | هندسة الخوارزمي | 2 |
| 1 | 1 | 0 | 827 | 492 | 335 | مجموع المجموعة الهندسية | * |
| 0 | 0 | 0 | 704 | 322 | 382 | الزراعة | 1 |
| 1 | 0 | 1 | 199 | 86 | 113 | الطب البيطري | 2 |
| 1 | 0 | 1 | 903 | 408 | 495 | مجموع المجموعة الزراعية | * |
| 1 | 1 | 0 | 550 | 385 | 165 | العلوم | 1 |
| 0 | 0 | 0 | 107 | 84 | 23 | التمريض | 2 |
| 0 | 0 | 0 | 295 | 295 | 0 | العلوم للبنات | 3 |
| 1 | 0 | 1 | 594 | 298 | 296 | التربية للعلوم الصرفة ابن الهيثم | 4 |
| 0 | 0 | 0 | 960 | 454 | 506 | الادارة والاقتصاد | 5 |
| 0 | 0 | 0 | 250 | 129 | 121 | الفنون الجميلة | 6 |
| 0 | 0 | 0 | 230 | 63 | 167 | التربية البدنية وعلوم الرياضة | 7 |
| 0 | 0 | 0 | 68 | 68 | 0 | التربية البدنية وعلوم الرياضة للبنات | 8 |
| 2 | 1 | 1 | 3054 | 1776 | 1278 | مجموع المجموعة العلمية | * |

***الطلبة الموجودين للمرحلة الاخيرة للعام 2017/2016 (الدراسة الصباحية) تنمة:**

| ت | اسم التشكيل | الطلبة العراقيين الموجودين(الاولية) | | المجموع | الطلبة العرب الموجودين (الاولية) | | المجموع |
|---|-------------------------------------|--|------|---------|-------------------------------------|------|---------|
| | | ذكور | اناث | | ذكور | اناث | |
| 1 | العلوم السياسية | 77 | 154 | 231 | 0 | 0 | 0 |
| 2 | القانون | 59 | 126 | 185 | 1 | 0 | 1 |
| 3 | الاعلام | 105 | 37 | 142 | 0 | 0 | 0 |
| 4 | اللغات | 211 | 401 | 612 | 0 | 1 | 1 |
| 5 | الاداب | 558 | 761 | 1319 | 1 | 1 | 2 |
| 6 | التربية ابن رشد للعلوم الانسانية | 546 | 769 | 1315 | 0 | 0 | 0 |
| 7 | التربية للبنات | 0 | 1262 | 1262 | 0 | 0 | 0 |
| 8 | العلوم الاسلامية | 314 | 351 | 665 | 0 | 1 | 1 |
| * | مجموع المجموعة الانسانية | 1870 | 3861 | 5731 | 2 | 3 | 5 |

***الطلبة الموجودين المرحلة الاخيرة للعام 2017/2016 (الدراسة المسائية) :**

| ت | اسم التشكيل | العراقيين | | | العرب | | |
|---|----------------------------------|-----------|------|---------|-------|------|---------|
| | | ذكور | اناث | المجموع | ذكور | اناث | المجموع |
| | هندسة الخوارزمي | 0 | 0 | 0 | 0 | 0 | 0 |
| 1 | العلوم | 186 | 161 | 347 | 0 | 0 | 0 |
| 2 | التمريض | 85 | 5 | 90 | 0 | 1 | 1 |
| 3 | العلوم للبنات | 0 | 2 | 2 | 0 | 0 | 0 |
| 4 | التربية للعلوم الصرفة ابن الهيثم | 146 | 173 | 319 | 1 | 1 | 2 |
| 5 | الادارة والاقتصاد | 394 | 279 | 673 | 0 | 0 | 0 |
| 6 | الفنون الجميلة | 52 | 57 | 109 | 0 | 0 | 0 |
| * | مجموع المجموعة العلمية | 863 | 677 | 1540 | 1 | 2 | 3 |
| 1 | العلوم السياسية | 237 | 80 | 317 | 0 | 0 | 0 |
| 2 | اللغات | 63 | 86 | 149 | 0 | 0 | 0 |
| 3 | الاداب | 0 | 0 | 0 | 0 | 0 | 0 |
| 4 | التربية ابن رشد للعلوم الانسانية | 361 | 272 | 633 | 0 | 0 | 0 |
| 5 | التربية للبنات | 0 | 74 | 74 | 0 | 0 | 0 |
| 6 | العلوم الاسلامية | 236 | 60 | 296 | 0 | 0 | 0 |
| * | مجموع المجموعة الانسانية | 897 | 572 | 1469 | 0 | 0 | 0 |

****خلاصة الطلبة الموجودين للمرحلة الاخيرة (الدراسة الصباحية) للعام الدراسي 2017/2016:**

| * | المجاميع النهائية | طلبة الدراسات الاولى (العراقيين) | | طلبة الدراسات الاولى (العرب) | |
|----|---|----------------------------------|------|------------------------------|------|
| | | ذكور | اناث | ذكور | اناث |
| 1 | المجموعة الطبية | 294 | 502 | 1 | 2 |
| 2 | المجموعة الهندسية | 335 | 492 | 0 | 1 |
| 3 | المجموعة الزراعية | 495 | 408 | 1 | 0 |
| 4 | المجموعة العلمية | 1278 | 1776 | 1 | 1 |
| 5 | المجموعة الانسانية | 1870 | 3861 | 2 | 3 |
| ** | المجموع النهائي للطلبة الموجودين لكافة التشكيلات (الدراسة الصباحية) | 4272 | 7039 | 5 | 7 |

****خلاصة الطلبة الموجودين للمرحلة الاخيرة (الدراسة المسائية) للعام الدراسي 2017/2016:**

| * | المجاميع النهائية | طلبة الدراسات الاولى (العراقيين) | | طلبة الدراسات الاولى (العرب) | |
|----|---|----------------------------------|------|------------------------------|------|
| | | ذكور | اناث | ذكور | اناث |
| 1 | المجموعة الهندسية | 0 | 0 | 0 | 0 |
| 2 | المجموعة العلمية | 863 | 677 | 1 | 2 |
| 3 | المجموعة الانسانية | 897 | 572 | 0 | 0 |
| ** | المجموع النهائي للطلبة الموجودين لكافة التشكيلات (الدراسة المسائية) | 1760 | 1249 | 1 | 2 |

****خلاصة اجمالي الطلبة الموجودين للمرحلة الاخيرة للدراسات الاولى(الصباحية
والمسائية) للعام الدراسي 2017/2016**

| طلبة الدراسة الاولى (العرب) | | طلبة الدراسة الاولى(العراقيين) | | المجاميع النهائية | * |
|--------------------------------|------|--------------------------------|------|--|---|
| اناث | ذكور | اناث | ذكور | | |
| 7 | 5 | 7039 | 4272 | صباحي | 1 |
| 2 | 1 | 1249 | 1760 | مسائي | 2 |
| 9 | 6 | 8288 | 6032 | المجموع النهائي لاعداد الطلبة الموجودين للمرحلة الاخيرة للدراستين (الصباحية والمسائية) | |
| 14335 | | | | المجموع الكلي لاعداد طلبة جامعة بغداد المتواجدون للمرحلة الاخيرة للعام الدراسي 2017/2016 | |

ج/ الطلبة الموجودين للعام الدراسي 2018/2017

*(الدراسة الاولى صباحي) :

| ت | اسم التشكيل | الطلبة العراقيين الموجودين(الاولية) | | الطلبة العرب الموجودين (الاولية) | |
|---|--------------------------------------|--|------|-------------------------------------|------|
| | | ذكور | اناث | ذكور | اناث |
| 1 | الطب | 761 | 1204 | 0 | 0 |
| 2 | طب الكندي | 343 | 532 | 2 | 0 |
| 3 | طب الاسنان | 266 | 749 | 1 | 0 |
| 4 | الصيدلة | 276 | 739 | 2 | 2 |
| * | مجموع المجموعة الطبية | 1646 | 3224 | 5 | 2 |
| 1 | الهندسة | 1478 | 1309 | 0 | 0 |
| 2 | هندسة الخوارزمي | 187 | 414 | 1 | 1 |
| * | مجموع المجموعة الهندسية | 1665 | 1723 | 1 | 1 |
| 1 | الزراعة | 2065 | 2040 | 0 | 0 |
| 2 | الطب البيطري | 387 | 295 | 2 | 2 |
| * | مجموع المجموعة الزراعية | 2452 | 2335 | 2 | 2 |
| 1 | العلوم | 1185 | 2357 | 0 | 0 |
| 2 | التمريض | 101 | 390 | 0 | 1 |
| 3 | العلوم للبنات | 0 | 1342 | 0 | 4 |
| 4 | التربية للعلوم الصرفة ابن الهيثم | 1401 | 1713 | 0 | 6 |
| 5 | الادارة والاقتصاد | 1584 | 1882 | 0 | 0 |
| 6 | الفنون الجميلة | 1199 | 1051 | 0 | 1 |
| 7 | التربية البدنية وعلوم الرياضة | 726 | 379 | 0 | 0 |
| 8 | التربية البدنية وعلوم الرياضة للبنات | 0 | 425 | 0 | 0 |
| * | مجموع المجموعة العلمية | 6196 | 9539 | 0 | 12 |

***الطلبة الموجودين للعام الدراسي 2018/2017 (الدراسة الاولى صباحي) تنمة:**

| ت | اسم التشكيل | الطلبة العراقيين الموجودين(الاولية) | | الطلبة العرب الموجودين (الاولية) | |
|---|----------------------------------|-------------------------------------|-------|----------------------------------|------|
| | | ذكور | اناث | ذكور | اناث |
| 1 | العلوم السياسية | 358 | 593 | 0 | 0 |
| 2 | القانون | 154 | 526 | 0 | 0 |
| 3 | الاعلام | 740 | 276 | 0 | 0 |
| 4 | اللغات | 1101 | 1626 | 0 | 0 |
| 5 | الاداب | 1376 | 1743 | 0 | 0 |
| 6 | التربية ابن رشد للعلوم الانسانية | 953 | 1920 | 0 | 0 |
| 7 | التربية للبنات | 0 | 3702 | 0 | 0 |
| 8 | العلوم الاسلامية | 2041 | 2154 | 0 | 1 |
| * | مجموع المجموعة الانسانية | 6723 | 12540 | 0 | 1 |

*الطلبة الموجودين للعام الدراسي 2018/2017

*(الدراسة الاولى مسائي) :

| ت | اسم التشكيل | العراقيين | | العرب | |
|---|----------------------------------|-----------|------|-------|------|
| | | ذكور | اناث | ذكور | اناث |
| * | هندسة الخوارزمي | 132 | 156 | 0 | 0 |
| 1 | العلوم | 965 | 1360 | 0 | 0 |
| 2 | التمريض | 338 | 56 | 0 | 2 |
| 3 | العلوم للبنات | 0 | 151 | 0 | 0 |
| 4 | التربية للعلوم الصرفة ابن الهيثم | 784 | 935 | 2 | 3 |
| 5 | الادارة والاقتصاد | 1080 | 804 | 0 | 0 |
| 6 | الفنون الجميلة | 411 | 364 | 0 | 0 |
| * | مجموع المجموعة العلمية | 3578 | 3670 | 2 | 5 |
| 1 | العلوم السياسية | 403 | 132 | 1 | 0 |
| 2 | اللغات | 165 | 145 | 1 | 0 |
| 3 | الاداب | 197 | 223 | 0 | 0 |
| 4 | التربية ابن رشد للعلوم الانسانية | 857 | 900 | 0 | 0 |
| 5 | التربية للبنات | 0 | 203 | 0 | 0 |
| 6 | العلوم الاسلامية | 280 | 149 | 0 | 0 |
| * | مجموع المجموعة الانسانية | 1902 | 1752 | 2 | 0 |

**** / خلاصة الطلبة الموجودين (الدراسة الصباحية) للعام الدراسي 2018/2017:**

| * | المجاميع النهائية | طلبة الدراسات الاولى | |
|----|---|----------------------|-------|
| | | ذكور | اناث |
| 1 | المجموعة الطبية | 1651 | 3226 |
| 2 | المجموعة الهندسية | 1666 | 1724 |
| 3 | المجموعة الزراعية | 2454 | 2337 |
| 4 | المجموعة العلمية | 6196 | 9551 |
| 5 | المجموعة الانسانية | 6723 | 12541 |
| 6 | معاهد الدراسات العليا | | |
| ** | المجموع النهائي للطلبة الموجودين لكافة التشكيلات (الدراسة الصباحية) | 18690 | 29379 |

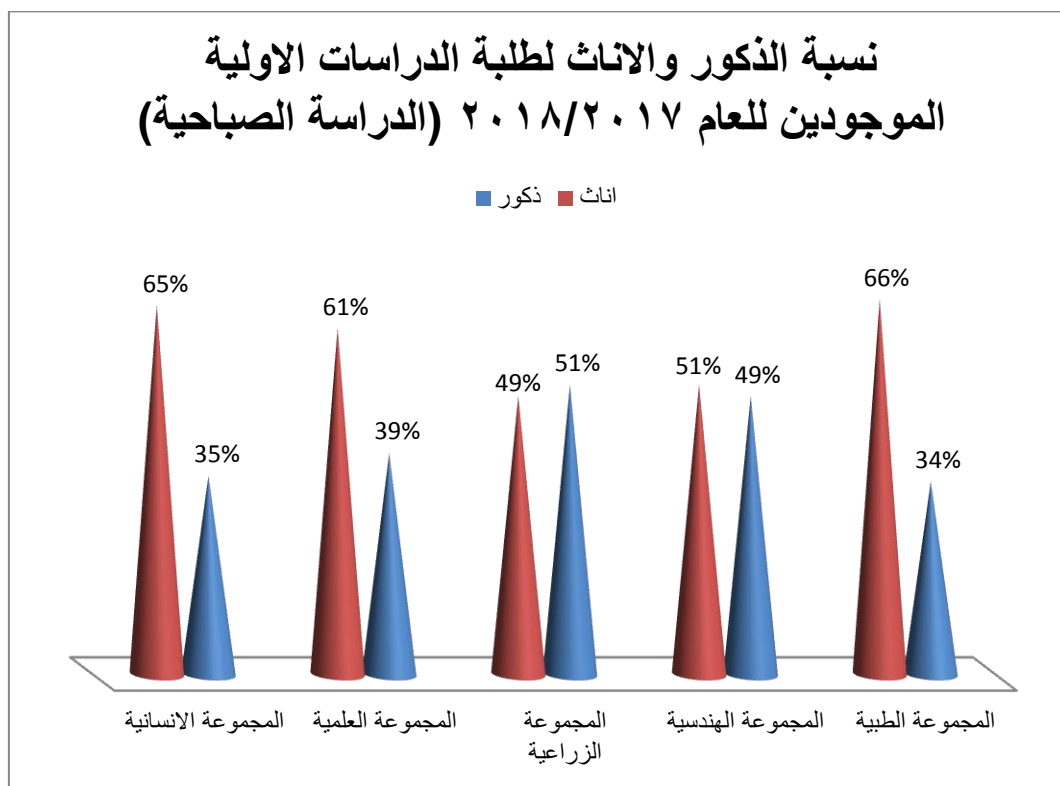
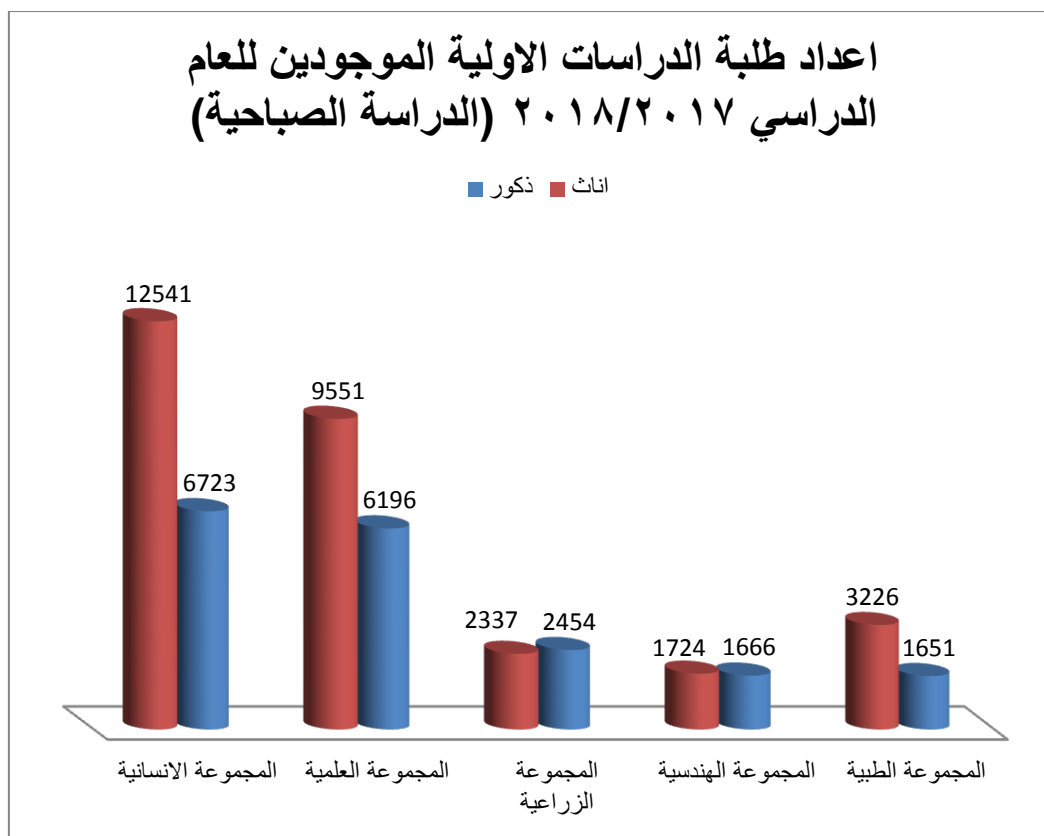

**** / خلاصة الطلبة الموجودين (الدراسة المسائية) للعام الدراسي 2018/2017:**

| طلبة الدراسات الاولى | | المجاميع النهائية | * |
|----------------------|------|---|----|
| اناث | ذكور | | |
| 156 | 132 | المجموعة الهندسية | 1 |
| 3675 | 3580 | المجموعة العلمية | 2 |
| 1752 | 1904 | المجموعة الانسانية | 3 |
| 5583 | 5616 | المجموع النهائي للطلبة الموجودين لكافة التشكيلات (الدراسة المسائية) | ** |

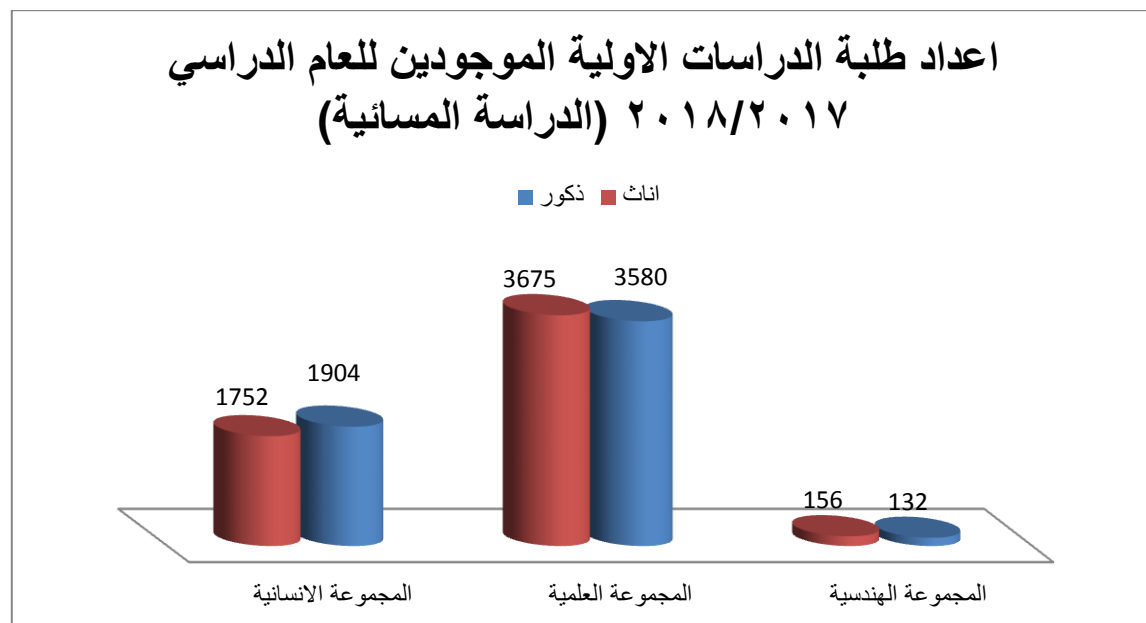

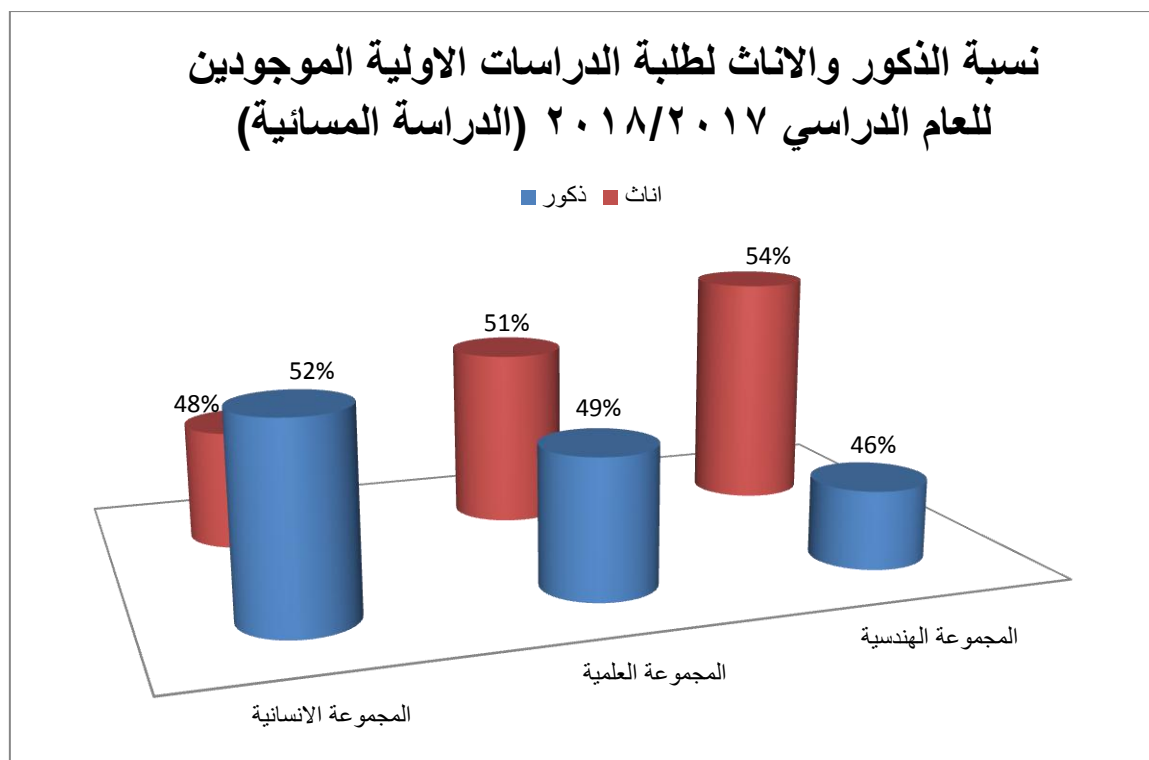

****/خلاصة اجمالي الطلبة الموجودين للدراسات الاولى (الصباحية والمسائية) للعام الدراسي 2018/2017**

| طلبة الدراسة الاولى | | المجاميع النهائية | * |
|---------------------|-------|---|---|
| اناث | ذكور | | |
| 29379 | 18690 | صباحي | 1 |
| 5583 | 5616 | مسائي | 2 |
| 34962 | 24306 | المجموع النهائي لاعداد الطلبة الموجودين للدراستين (الصباحية والمسائية) | |
| 59268 | | المجموع الكلي لاعداد طلبة الدراسات الاولى لجامعة بغداد المتواجدون للعام الدراسي 2018/2017 | |

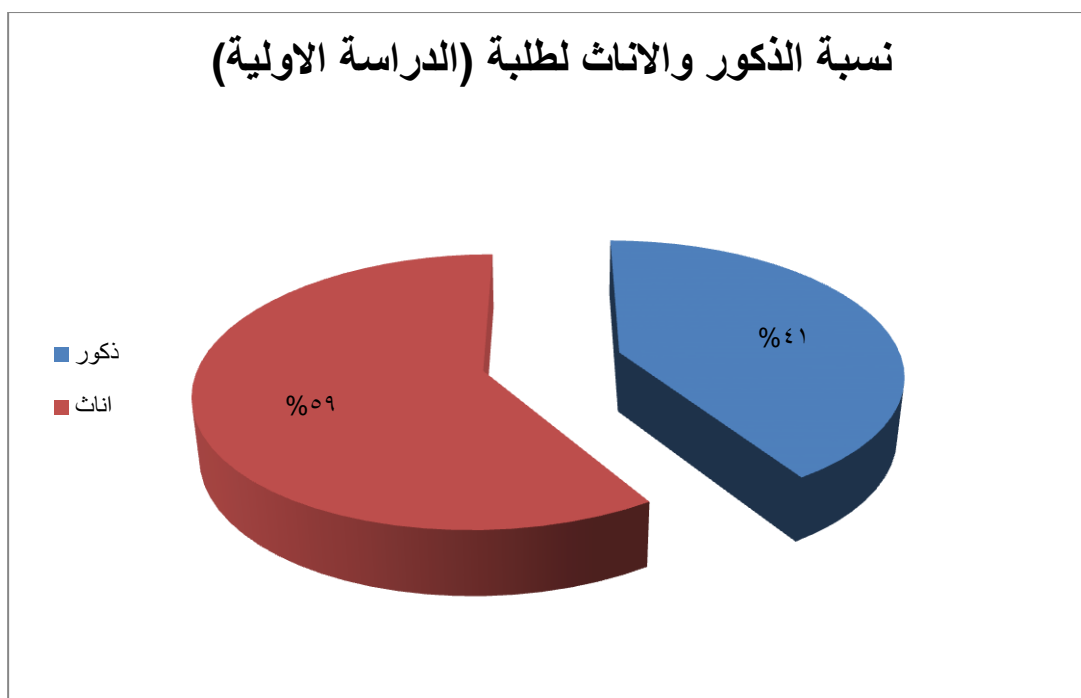
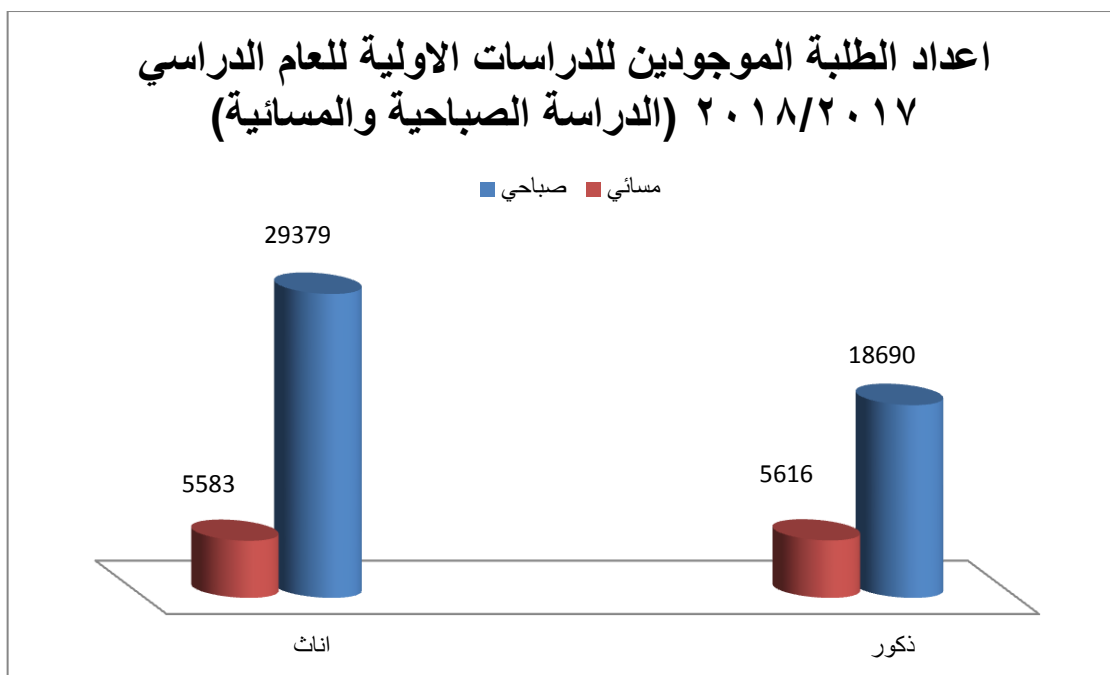

د/ الطلبة الموجودين للمرحلة الاخيرة للعام الدراسي 2018/2017***الطلبة الموجودين للمرحلة الاخيرة للعام 2018/2017 (الدراسة الصباحية) :**

| ت | اسم التشكيل | الطلبة العراقيين الموجودين (الاولية) | | المجموع | الطلبة العرب الموجودين (الاولية) | | المجموع |
|---|--|---|------|---------|-------------------------------------|------|---------|
| | | ذكور | اناث | | ذكور | اناث | |
| 1 | الطب | 112 | 150 | 262 | 0 | 0 | 0 |
| 2 | طب الكندي | 64 | 66 | 130 | 0 | 0 | 0 |
| 3 | طب الاسنان | 48 | 138 | 186 | 0 | 0 | 0 |
| 4 | الصيدلة | 55 | 155 | 210 | 2 | 0 | 2 |
| * | مجموع المجموعة الطبية | 279 | 509 | 788 | 2 | 0 | 2 |
| 1 | الهندسة | 264 | 350 | 614 | 0 | 0 | 0 |
| 2 | هندسة الخوارزمي | 26 | 135 | 161 | 1 | 0 | 1 |
| * | مجموع المجموعة الهندسية | 290 | 485 | 775 | 1 | 0 | 1 |
| 1 | الزراعة | 472 | 490 | 962 | 0 | 0 | 0 |
| 2 | الطب البيطري | 56 | 43 | 99 | 2 | 2 | 2 |
| * | مجموع المجموعة الزراعية | 528 | 533 | 1061 | 2 | 2 | 2 |
| 1 | العلوم | 173 | 476 | 649 | 0 | 0 | 0 |
| 2 | التمريض | 18 | 83 | 101 | 0 | 1 | 1 |
| 3 | العلوم للبنات | 0 | 296 | 296 | 0 | 3 | 3 |
| 4 | التربية للعلوم الصرفة ابن الهيثم | 301 | 445 | 746 | 0 | 3 | 3 |
| 5 | الادارة والاقتصاد | 478 | 516 | 994 | 0 | 0 | 0 |
| 6 | الفنون الجميلة | 102 | 141 | 243 | 0 | 0 | 0 |
| 7 | التربية البدنية وعلوم الرياضة | 207 | 72 | 279 | 0 | 0 | 0 |
| 8 | التربية البدنية وعلوم الرياضة للبنات | 0 | 62 | 62 | 0 | 0 | 0 |
| * | مجموع المجموعة العلمية | 1279 | 2091 | 3370 | 0 | 7 | 7 |

***الطلبة الموجودين للمرحلة الاخيرة للعام 2018/2017 (الدراسة الصباحية) تنمة:**

| ت | اسم التشكيل | الطلبة العراقيين الموجودين(الاولية) | | المجموع | الطلبة العرب الموجودين (الاولية) | | المجموع |
|---|-------------------------------------|--|------|---------|-------------------------------------|------|---------|
| | | ذكور | اناث | | ذكور | اناث | |
| 1 | العلوم السياسية | 97 | 165 | 262 | 0 | 0 | 0 |
| 2 | القانون | 31 | 96 | 127 | 0 | 0 | 0 |
| 3 | الاعلام | 113 | 47 | 160 | 0 | 0 | 0 |
| 4 | اللغات | 180 | 247 | 427 | 0 | 0 | 0 |
| 5 | الاداب | 409 | 524 | 933 | 0 | 0 | 0 |
| 6 | التربية ابن رشد للعلوم الانسانية | 236 | 500 | 736 | 0 | 0 | 0 |
| 7 | التربية للبنات | 0 | 911 | 911 | 0 | 0 | 0 |
| 8 | العلوم الاسلامية | 80 | 64 | 144 | 0 | 0 | 0 |
| * | مجموع المجموعة الانسانية | 1146 | 2554 | 3700 | 0 | 0 | 0 |

***الطلبة الموجودين المرحلة الاخيرة للعام 2018/2017 (الدراسة المسائية) :**

| ت | اسم التشكيل | العراقيين | | | العرب | | |
|---|----------------------------------|-----------|------|---------|-------|------|---------|
| | | ذكور | اناث | المجموع | ذكور | اناث | المجموع |
| * | هندسة الخوارزمي | 0 | 0 | 0 | 0 | 0 | 0 |
| 1 | العلوم | 178 | 267 | 445 | 0 | 0 | 0 |
| 2 | التمريض | 66 | 7 | 73 | 0 | 2 | 2 |
| 3 | العلوم للبنات | 0 | 2 | 2 | 0 | 0 | 0 |
| 4 | التربية للعلوم الصرفة ابن الهيثم | 179 | 220 | 399 | 1 | 2 | 3 |
| 5 | الادارة والاقتصاد | 340 | 298 | 638 | 0 | 0 | 0 |
| 6 | الفنون الجميلة | 89 | 79 | 168 | 0 | 0 | 0 |
| * | مجموع المجموعة العلمية | 852 | 873 | 1725 | 1 | 4 | 5 |
| 1 | العلوم السياسية | 149 | 64 | 213 | 0 | 0 | 0 |
| 2 | اللغات | 13 | 6 | 19 | 0 | 0 | 0 |
| 3 | الاداب | 52 | 64 | 116 | 0 | 0 | 0 |
| 4 | التربية ابن رشد للعلوم الانسانية | 239 | 269 | 508 | 0 | 0 | 0 |
| 5 | التربية للبنات | 0 | 23 | 23 | 0 | 0 | 0 |
| 6 | العلوم الاسلامية | 75 | 36 | 111 | 0 | 0 | 0 |
| * | مجموع المجموعة الانسانية | 528 | 462 | 990 | 0 | 0 | 0 |

****خلاصة الطلبة الموجودين للمرحلة الاخيرة (الدراسة الصباحية) للعام الدراسي 2018/2017:**

| * | المجاميع النهائية | طلبة الدراسات الاولى (العراقيين) | | طلبة الدراسات الاولى (العرب) | |
|----|--|----------------------------------|------|------------------------------|------|
| | | ذكور | اناث | ذكور | اناث |
| 1 | المجموعة الطبية | 279 | 509 | 2 | 0 |
| 2 | المجموعة الهندسية | 290 | 485 | 1 | 0 |
| 3 | المجموعة الزراعية | 528 | 533 | 1 | 0 |
| 4 | المجموعة العلمية | 1279 | 2091 | 0 | 7 |
| 5 | المجموعة الانسانية | 1146 | 2554 | 0 | 0 |
| ** | المجموع النهائي للطلبة الموجودين لكافة التشكيلات (الدراسة الصباحية) | 3522 | 6172 | 4 | 7 |

****خلاصة الطلبة الموجودين للمرحلة الاخيرة (الدراسة المسائية) للعام الدراسي 2018/2017:**

| * | المجاميع النهائية | طلبة الدراسات الاولى (العراقيين) | | طلبة الدراسات الاولى (العرب) | |
|----|--|----------------------------------|------|------------------------------|------|
| | | ذكور | اناث | ذكور | اناث |
| 1 | المجموعة الهندسية | 0 | 0 | 0 | 0 |
| 2 | المجموعة العلمية | 852 | 873 | 1 | 4 |
| 3 | المجموعة الانسانية | 528 | 462 | 0 | 0 |
| ** | المجموع النهائي للطلبة الموجودين لكافة التشكيلات (الدراسة المسائية) | 1380 | 1335 | 1 | 4 |

****خلاصة اجمالي الطلبة الموجودين للمرحلة الاخيرة للدراسات الاولى(الصباحية
والمسائية) للعام الدراسي 2018/2017**

| طلبة الدراسة الاولى(العرب) | | طلبة الدراسة الاولى (العراقيين) | | المجاميع النهائية | * |
|----------------------------|------|---------------------------------|------|--|---|
| اناث | ذكور | اناث | ذكور | | |
| 7 | 4 | 6172 | 3522 | صباحي | 1 |
| 4 | 1 | 1335 | 1380 | مسائي | 2 |
| 11 | 5 | 7507 | 4902 | المجموع النهائي لاعداد الطلبة الموجودين للمرحلة الاخيرة للدراستين (الصباحية والمسائية) | |
| 12425 | | | | المجموع الكلي لاعداد طلبة جامعة بغداد المتواجدون للمرحلة الاخيرة للعام الدراسي 2018/2017 | |

ثالثاً/ كلف ونسب الهدر والضياع المتمثلة بالطلبة المرفقة قيودهم والتاركين للعام الدراسي 2017/2016:

أ / الدراسات الاولى / المرفقة قيودهم 2017/2016

*(الدراسة الصباحية) :

| المجموع | الطلبة العرب | | الطلبة العراقيين | | اسم التشكيل | ت |
|---------|--------------|------|------------------|------|---|---|
| | اناث | ذكور | اناث | ذكور | | |
| 4 | 0 | 0 | 1 | 3 | الطب | 1 |
| 2 | 0 | 0 | 1 | 1 | طب الكندي | 2 |
| 2 | 0 | 0 | 1 | 1 | طب الاسنان | 3 |
| 16 | 0 | 0 | 10 | 6 | الصيدلة | 4 |
| 24 | 0 | 0 | 13 | 11 | المجموع الكلي للمجموعة الطبية | * |
| 56 | 0 | 0 | 24 | 32 | الهندسة | 1 |
| 0 | 0 | 0 | 0 | 0 | هندسة الخوارزمي | 2 |
| 56 | 0 | 0 | 24 | 32 | المجموع الكلي للمجموعة الهندسية | * |
| 0 | 0 | 0 | 0 | 0 | الزراعة | 1 |
| 0 | 0 | 0 | 0 | 0 | الطب البيطري | 2 |
| 0 | 0 | 0 | 0 | 0 | المجموع الكلي للمجموعة الزراعية | * |
| 149 | 0 | 0 | 68 | 81 | العلوم | 1 |
| 0 | 0 | 0 | 0 | 0 | التمريض | 2 |
| 67 | 0 | 0 | 67 | 0 | العلوم للبنات | 3 |
| 170 | 1 | 0 | 62 | 107 | التربية للعلوم الصرفة ابن الهيثم | 4 |
| 62 | 0 | 0 | 25 | 37 | التربية البدنية وعلوم الرياضة | 5 |
| 51 | 0 | 0 | 20 | 31 | الفنون الجميلة | 6 |
| 93 | 0 | 0 | 32 | 61 | الادارة والاقتصاد | 7 |
| 16 | 0 | 0 | 16 | 0 | التربية البدنية وعلوم الرياضة للبنات | 8 |
| 608 | 1 | 0 | 290 | 317 | المجموع الكلي للمجموعة العلمية | * |
| 30 | 0 | 0 | 11 | 19 | العلوم السياسية | 1 |
| 15 | 0 | 0 | 10 | 5 | القانون | 2 |
| 0 | 0 | 0 | 0 | 0 | الاعلام | 3 |
| 106 | 0 | 0 | 41 | 65 | اللغات | 4 |
| 254 | 0 | 0 | 104 | 150 | الاداب | 5 |
| 117 | 0 | 0 | 50 | 67 | التربية ابن رشد للعلوم الانسانية | 6 |
| 109 | 0 | 0 | 109 | 0 | التربية للبنات | 7 |
| 73 | 0 | 0 | 35 | 38 | العلوم الاسلامية | 8 |
| 704 | 0 | 0 | 360 | 344 | المجموع الكلي للمجموعة الانسانية | * |
| 1392 | 1 | 0 | 687 | 704 | المجموع النهائي للطلبة المرفقة قيودهم لكافة التشكيلات | |

*** الدراسات الاولى / المرفقة قيودهم 2017/2016 (الدراسة المسائية) :**

| المجموع | الطلبة العرب | | الطلبة العراقيين | | اسم التشكيل | ت |
|---------|--------------|------|------------------|------|---|---|
| | اناث | ذكور | اناث | ذكور | | |
| 0 | 0 | 0 | 0 | 0 | هندسة الخوارزمي | * |
| 153 | 0 | 0 | 62 | 91 | العلوم | 1 |
| 0 | 0 | 0 | 0 | 0 | التمريض | 2 |
| 3 | 0 | 0 | 3 | 0 | العلوم للبنات | 3 |
| 187 | 0 | 0 | 66 | 121 | التربية للعلوم الصرفة ابن الهيثم | 4 |
| 21 | 0 | 0 | 7 | 14 | الفنون الجميلة | 5 |
| 200 | 0 | 0 | 30 | 170 | الادارة والاقتصاد | 6 |
| 564 | 0 | 0 | 168 | 396 | المجموع الكلي للمجموعة العلمية | * |
| 36 | 0 | 0 | 5 | 31 | العلوم السياسية | 1 |
| 25 | 0 | 0 | 11 | 14 | الاداب | 2 |
| 5 | 0 | 0 | 1 | 4 | اللغات | 3 |
| 93 | 0 | 0 | 35 | 58 | التربية ابن رشد للعلوم الانسانية | 4 |
| 0 | 0 | 0 | 0 | 0 | التربية للبنات | 5 |
| 99 | 0 | 0 | 30 | 69 | العلوم الاسلامية | 6 |
| 258 | 0 | 0 | 82 | 176 | المجموع الكلي للمجموعة الانسانية | * |
| 822 | 0 | 0 | 250 | 572 | المجموع النهائي للطلبة المرفقة قيودهم لكافة التشكيلات | |

اعداد طلبة الدراسات الاولى المرقنة قيودهم للعام الدراسي ٢٠١٦/٢٠١٧ (الدراسة الصباحية)

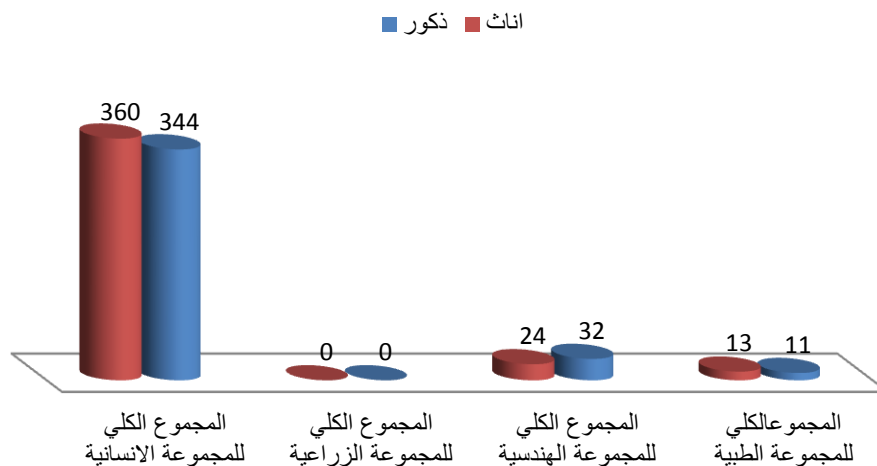

اعداد طلبة الدراسات الاولى المرقنة قيودهم للعام الدراسي ٢٠١٦/٢٠١٧ (الدراسة المسائية)

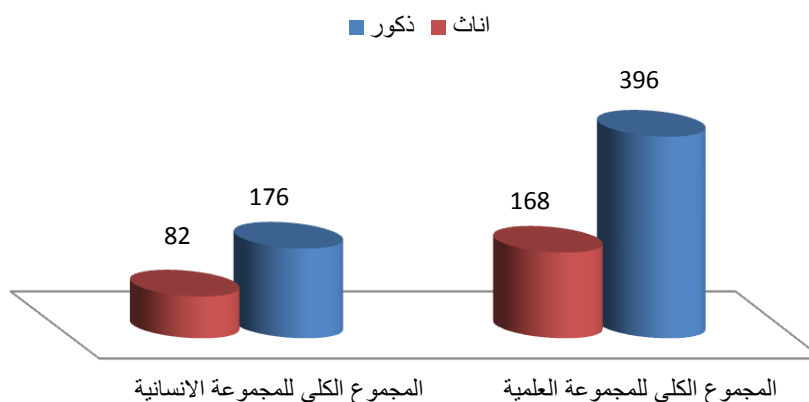

ب/طلبة الدراسات الاولى / تاركى الدراسة للعام الدراسي 2017/2016*** الدراسة الصباحية:**

| المجموع | الطلبة العرب | | الطلبة العراقيين | | اسم التشكيل | ت |
|---------|--------------|------|------------------|------|--|---|
| | اناث | ذكور | اناث | ذكور | | |
| 8 | 0 | 0 | 6 | 2 | الطب | 1 |
| 0 | 0 | 0 | 0 | 0 | طب الكندي | 2 |
| 0 | 0 | 0 | 0 | 0 | طب الاسنان | 3 |
| 0 | 0 | 0 | 0 | 0 | الصيدلة | 4 |
| 8 | 0 | 0 | 6 | 2 | المجموع الكلي للمجموعة الطبية | * |
| 55 | 0 | 0 | 30 | 25 | الهندسة | 1 |
| 0 | 0 | 0 | 0 | 0 | هندسة الخوارزمي | 2 |
| 55 | 0 | 0 | 30 | 25 | المجموع الكلي للمجموعة الهندسية | * |
| 34 | 0 | 0 | 14 | 20 | الزراعة | 1 |
| 0 | 0 | 0 | 0 | 0 | الطب البيطري | 2 |
| 34 | 0 | 0 | 14 | 20 | المجموع الكلي للمجموعة الزراعية | * |
| 55 | 0 | 0 | 29 | 26 | العلوم | 1 |
| 11 | 0 | 0 | 9 | 2 | التمريض | 2 |
| 42 | 0 | 0 | 42 | 0 | العلوم للبنات | 3 |
| 0 | 0 | 0 | 0 | 0 | التربية للعلوم الصرفة ابن الهيثم | 4 |
| 0 | 0 | 0 | 0 | 0 | التربية البدنية وعلوم الرياضة | 5 |
| 9 | 0 | 0 | 4 | 5 | الفنون الجميلة | 6 |
| 235 | 0 | 0 | 76 | 159 | الادارة والاقتصاد | 7 |
| 2 | 0 | 0 | 2 | 0 | التربية البدنية وعلوم الرياضة للبنات | 8 |
| 354 | 0 | 0 | 162 | 192 | المجموع الكلي للمجموعة العلمية | * |
| 46 | 0 | 0 | 21 | 25 | العلوم السياسية | 1 |
| 0 | 0 | 0 | 0 | 0 | القانون | 2 |
| 0 | 0 | 0 | 0 | 0 | الاعلام | 3 |
| 3 | 0 | 0 | 2 | 1 | اللغات | 4 |
| 0 | 0 | 0 | 0 | 0 | الاداب | 5 |
| 46 | 0 | 0 | 17 | 29 | التربية ابن رشد للعلوم الانسانية | 6 |
| 10 | 0 | 0 | 10 | 0 | التربية للبنات | 7 |
| 4 | 0 | 0 | 2 | 2 | العلوم الاسلامية | 8 |
| 109 | 0 | 0 | 52 | 57 | المجموع الكلي للمجموعة الانسانية | * |
| 560 | 0 | 0 | 264 | 296 | المجموع النهائي للطلبة التاركن لكافة التشكيلات | |

* تاركي الدراسة المسائية :

| المجموع | الطلبة العرب | | الطلبة العراقيين | | اسم التشكيل | ت |
|---------|--------------|------|------------------|------|---|---|
| | اناث | ذكور | اناث | ذكور | | |
| 0 | 0 | 0 | 0 | 0 | هندسة الخوارزمي | * |
| 27 | 0 | 0 | 11 | 16 | العلوم | 1 |
| 5 | 0 | 0 | 0 | 5 | التمريض | 2 |
| 2 | 0 | 0 | 2 | 0 | العلوم للبنات | 3 |
| 0 | 0 | 0 | 0 | 0 | التربية للعلوم الصرفة ابن الهيثم | 4 |
| 2 | 0 | 0 | 0 | 2 | الفنون الجميلة | 5 |
| 268 | 0 | 0 | 66 | 202 | الادارة والاقتصاد | 6 |
| 304 | 0 | 0 | 79 | 225 | المجموع الكلي للمجموعة العلمية | * |
| 31 | 0 | 0 | 6 | 25 | العلوم السياسية | 1 |
| 0 | 0 | 0 | 0 | 0 | الاداب | 2 |
| 2 | 0 | 0 | 0 | 2 | اللغات | 3 |
| 0 | 0 | 0 | 0 | 0 | الاعلام | 4 |
| 0 | 0 | 0 | 0 | 0 | القانون | 5 |
| 4 | 0 | 0 | 1 | 3 | التربية ابن رشد للعلوم الانسانية | 6 |
| 0 | 0 | 0 | 0 | 0 | التربية للبنات | 7 |
| 1 | 0 | 0 | 0 | 1 | العلوم الاسلامية | 8 |
| 38 | 0 | 0 | 7 | 31 | المجموع الكلي للمجموعة الانسانية | * |
| 342 | 0 | 0 | 86 | 256 | المجموع النهائي للطلبة التاركين لكافة التشكيلات | |

اعداد طلبة الدراسات الاولية تاركي الدراسة للعام الدراسي ٢٠١٦/٢٠١٧ (الدراسة الصباحية)

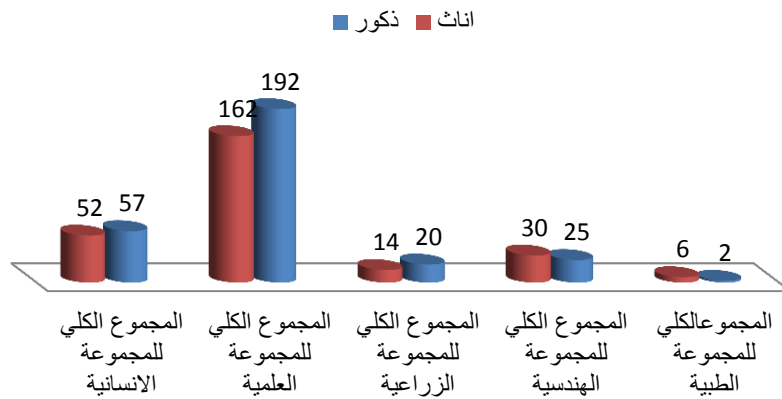

اعداد طلبة الدراسات الاولية تاركي الدراسة للعام الدراسي ٢٠١٦/٢٠١٧ (الدراسة المسائية)

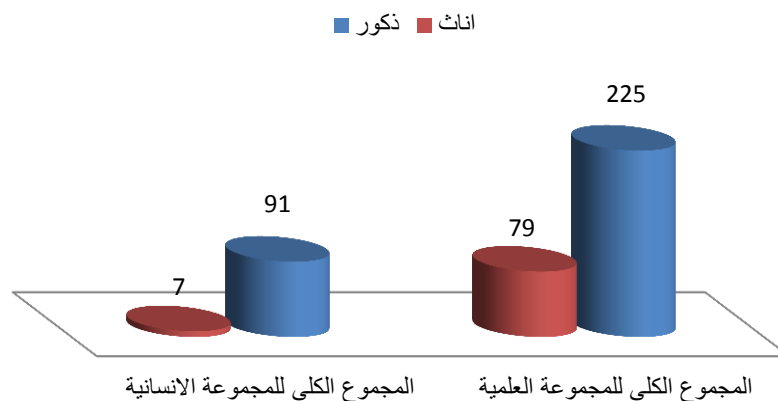

**رابعاً / السياسة السعرية المتمثلة بأجور الدراسة المسائية للمرحلة الاولى للعام
الدراسي 2017/2016:-**

| ت | اسم التشكيل | المبلغ المالي لأجور الدراسة المسائية |
|----|----------------------------------|--------------------------------------|
| 1 | كلية هندسة الخوارزمي | 2500000 |
| 2 | العلوم | 1650000 |
| 3 | التمريض | 2500000 |
| 4 | العلوم للبنات | 1650000 |
| 5 | التربية للعلوم الصرفة ابن الهيثم | 1650000 |
| 6 | الفنون الجميلة | 1650000 |
| 7 | الادارة والاقتصاد | 1300000 |
| 8 | العلوم السياسية | 1000000 |
| 9 | الاداب | 1000000 |
| 10 | اللغات | 1000000 |
| 11 | التربية ابن رشد للعلوم الانسانية | 1000000 |
| 12 | التربية للبنات | 600000 |
| 13 | العلوم الاسلامية | 1000000 |

خامساً / جودة الانتاج والمتمثلة بمؤشرات النجاح لطلبة الدراسات الاولى للعام الدراسي(2017/2016):

| ت | الكلية | الدراسة الصباحية | | | الدراسة المسائية | | |
|---|--------------------------------------|-----------------------|----------|---------------------------|-----------------------|----------|---------------------------|
| | | المشتركون في الامتحان | الناجحون | النسبة = (نجاح / مشترك) % | المشتركون في الامتحان | الناجحون | النسبة = (نجاح / مشترك) % |
| 1 | طب الكندي | 801 | 758 | %95 | 0 | 0 | %0 |
| 2 | الطب | 1855 | 1760 | %95 | 0 | 0 | %0 |
| 3 | طب الاسنان | 942 | 905 | %96 | 0 | 0 | %0 |
| 4 | الصيدلة | 1003 | 942 | %94 | 0 | 0 | %0 |
| | المجموع الكلي للمجموعة الطبية | 4601 | 4365 | %95 | 0 | 0 | %0 |
| 1 | الهندسة | 2094 | 1601 | %76 | 0 | 0 | %0 |
| 2 | هندسة الخوارزمي | 469 | 383 | %82 | 224 | 167 | %75 |
| | المجموع الكلي للمجموعة الهندسية | 2563 | 1984 | %77 | 224 | 167 | %75 |
| 1 | العلوم للنبات | 1170 | 855 | %73 | 58 | 35 | %60 |
| 2 | التمريض | 400 | 395 | %99 | 324 | 286 | %88 |
| 3 | التربية البدنية وعلوم الرياضة | 1092 | 971 | %89 | 0 | 0 | %0 |
| 4 | الادارة والاقتصاد | 3277 | 2602 | %79 | 1949 | 1372 | %70 |
| 5 | العلوم | 2992 | 2337 | %78 | 2403 | 1514 | %63 |
| 6 | الفنون الجميلة | 1588 | 1404 | %88 | 641 | 578 | %90 |
| 7 | التربية البدنية وعلوم الرياضة للنبات | 376 | 335 | %89 | 0 | 0 | %0 |
| 8 | التربية للعلوم الصرفة ابن الهيثم | 2748 | 2013 | %73 | 1870 | 924 | %49 |
| | المجموع الكلي للمجموعة العلمية | 13643 | 10912 | %80 | 7245 | 4709 | %65 |

*مؤشرات النجاح للطلبة للعام الدراسي 2017/2016 تنمة :

| الدراسة المسائية | | | الدراسة الصباحية | | | الكلية | ت |
|---------------------------------|----------|--------------------------|---------------------------------|----------|--------------------------|---|---|
| النسبة = (ناجح / مشترك) % | الناجحون | المشتركون في الامتحان | النسبة = (ناجح / مشترك) % | الناجحون | المشتركون في الامتحان | | |
| %0 | 0 | 0 | %74 | 2370 | 3209 | الزراعة | 1 |
| %0 | 0 | 0 | %80 | 609 | 765 | الطب البيطري | 2 |
| %0 | 0 | 0 | %75 | 2979 | 3974 | المجموع الكلي للمجموعة الزراعية | |
| %76 | 238 | 312 | %76 | 2568 | 3366 | الاداب | 1 |
| %0 | 0 | 0 | %72 | 605 | 837 | الاعلام | 2 |
| %76 | 1314 | 1736 | %90 | 2814 | 3127 | التربية ابن رشد للعلوم الانسانية | 3 |
| %75 | 61 | 81 | %86 | 3232 | 3747 | التربية للبنات | 4 |
| %60 | 119 | 197 | %79 | 1612 | 2046 | اللغات | 5 |
| %94 | 569 | 606 | %90 | 2614 | 2920 | العلوم الإسلامية | 6 |
| %79 | 448 | 567 | %89 | 839 | 941 | العلوم السياسية | 7 |
| %0 | 0 | 0 | %94 | 605 | 646 | القانون | 8 |
| %79 | 2749 | 3499 | %84 | 14889 | 17630 | المجموع الكلي للمجموعة الانسانية | |
| %70 | 7625 | 10968 | %83 | 35129 | 42411 | المجموع النهائي للطلبة الناجحين لكافة التشكيلات | |

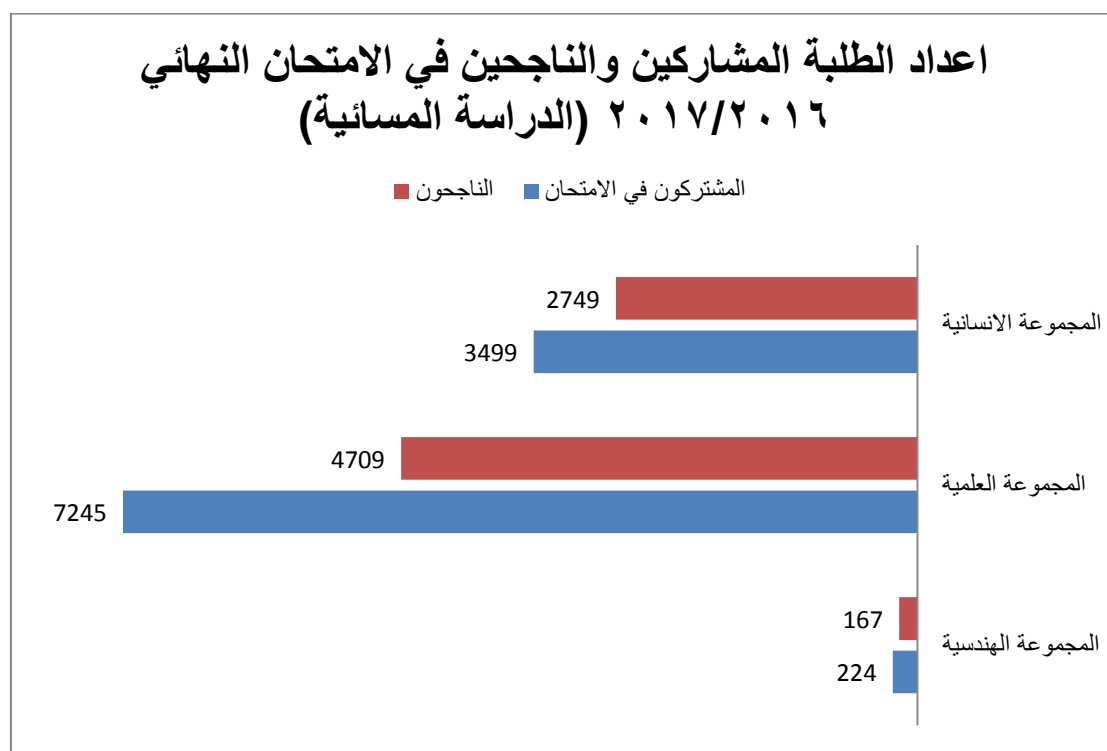
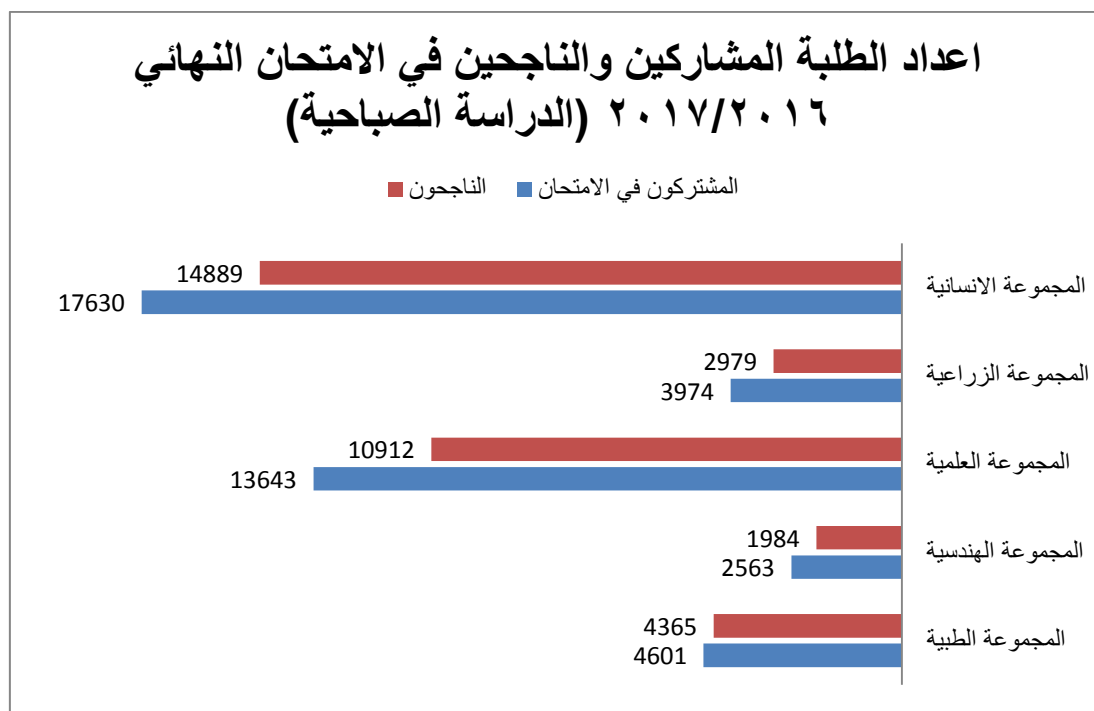

الباب الثاني

طلبة الدراسات العليا

اولاً/أ/خطة القبول والمقبولين فعلاً في الدراسات العليا للعام الدراسي 2017/2016 :***خطة القبول والمقبول فعلاً في الدراسات العليا المجموعة الطبية :**

| نسبة التنفيذ % 2017/2016 | المقبولين فعلاً 2017/2016 | | | | خطة القبول 2017/2016 | | | | اسم التشكيل | ت |
|-----------------------------|---------------------------|---------|---------|------------|----------------------|---------|---------|------------|-----------------------|---|
| | المجموع | دكتوراه | ماجستير | دبلوم عالي | المجموع | دكتوراه | ماجستير | دبلوم عالي | | |
| %61 | 104 | 10 | 10 | 84 | 170 | 31 | 61 | 78 | كلية الطب | 1 |
| %100 | 8 | 0 | 0 | 8 | 8 | 0 | 0 | 8 | كلية طب الكندي | 2 |
| %108 | 64 | 14 | 36 | 14 | 59 | 15 | 26 | 18 | الصيدلة | 3 |
| %181 | 121 | 19 | 74 | 28 | 67 | 12 | 39 | 16 | طب الاسنان | 4 |
| %98 | 297 | 43 | 120 | 134 | 304 | 58 | 126 | 120 | مجموع المجموعة الطبية | |

*** خطة القبول والمقبول فعلاً في الدراسات العليا المجموعة الهندسية :**

| نسبة التنفيذ % 2017/2016 | المقبولين فعلاً 2017/2016 | | | | خطة القبول 2017/2016 | | | | اسم التشكيل | ت |
|-----------------------------|---------------------------|---------|---------|------------|----------------------|---------|---------|------------|-------------------------|---|
| | المجموع | دكتوراه | ماجستير | دبلوم عالي | المجموع | دكتوراه | ماجستير | دبلوم عالي | | |
| %213 | 17 | 0 | 17 | 0 | 8 | 0 | 8 | 0 | هندسة الخوارزمي | 1 |
| %144 | 247 | 54 | 191 | 2 | 172 | 43 | 123 | 6 | الهندسة | 2 |
| %147 | 264 | 54 | 208 | 2 | 180 | 43 | 131 | 6 | مجموع المجموعة الهندسية | |

***خطة القبول والمقبول فعلاً في الدراسات العليا المجموعة الزراعية:**

| نسبة التنفيذ 2017/2016 % | المقبولين فعلاً 2017/2016 | | | | خطة القبول 2017/2016 | | | | اسم التشكيل | ت |
|-----------------------------|---------------------------|---------|---------|---------------|----------------------|---------|---------|---------------|-------------------------|---|
| | المجموع | دكتوراه | ماجستير | دبلوم عالي | المجموع | دكتوراه | ماجستير | دبلوم عالي | | |
| %148 | 158 | 56 | 102 | 0 | 107 | 41 | 66 | 0 | كلية الزراعة | 1 |
| %106 | 126 | 43 | 73 | 10 | 119 | 48 | 63 | 8 | كلية الطب البيطري | 2 |
| %126 | 284 | 99 | 175 | 10 | 226 | 89 | 129 | 8 | مجموع المجموعة الزراعية | |

*** خطة القبول والمقبول فعلاً في الدراسات العليا المجموعة العلمية:**

| نسبة التنفيذ 2017/2016 % | المقبولين فعلاً 2017/2016 | | | | خطة القبول 2017/2016 | | | | اسم التشكيل | ت |
|-----------------------------|---------------------------|---------|---------|---------------|----------------------|---------|---------|---------------|---|---|
| | المجموع | دكتوراه | ماجستير | دبلوم عالي | المجموع | دكتوراه | ماجستير | دبلوم عالي | | |
| %85 | 34 | 16 | 18 | 0 | 40 | 20 | 20 | 0 | التربية البدنية وعلوم الرياضة للبنات | 1 |
| %120 | 77 | 25 | 52 | 0 | 64 | 25 | 39 | 0 | كلية التمريض | 2 |
| %168 | 227 | 41 | 186 | 0 | 135 | 61 | 74 | 0 | التربية للعلوم الصرفة / ابن الهيثم | 3 |
| %113 | 45 | 12 | 33 | 0 | 40 | 10 | 30 | 0 | العلوم للبنات | 4 |
| %140 | 77 | 23 | 54 | 0 | 55 | 25 | 30 | 0 | التربية البدنية وعلوم الرياضة | 5 |
| %132 | 288 | 87 | 189 | 12 | 218 | 65 | 142 | 11 | كلية العلوم | 6 |
| %134 | 130 | 50 | 80 | 0 | 97 | 43 | 54 | 0 | كلية الفنون الجميلة | 7 |
| %126 | 220 | 23 | 83 | 114 | 174 | 18 | 72 | 84 | الادارة والاقتصاد | 8 |
| %133 | 1098 | 277 | 695 | 126 | 823 | 267 | 461 | 95 | مجموع المجموعة العلمية | |

*** خطة القبول والمقبول فعلاً في الدراسات العليا المجموعة الانسانية:**

| نسبة التنفيذ % 2017/2016 | المقبولين فعلاً 2017/2016 | | | | خطة القبول 2017/2016 | | | | اسم التشكيل | ت |
|-----------------------------|---------------------------|---------|---------|------------|----------------------|---------|---------|------------|----------------------------------|---|
| | المجموع | دكتوراه | ماجستير | دبلوم عالي | المجموع | دكتوراه | ماجستير | دبلوم عالي | | |
| %135 | 203 | 61 | 142 | 0 | 150 | 60 | 90 | 0 | التربية ابن رشد للعلوم الانسانية | 1 |
| / | لا يوجد | / | / | / | 0 | معلقة | معلقة | 0 | اللغات | 2 |
| %161 | 50 | 27 | 23 | 0 | 31 | 15 | 16 | 0 | كلية العلوم السياسية | 3 |
| %242 | 58 | 15 | 37 | 6 | 24 | 12 | 12 | 0 | كلية القانون | 4 |
| %156 | 67 | 12 | 55 | 0 | 43 | 10 | 33 | 0 | التربية للبنات | 5 |
| %211 | 38 | 18 | 20 | 0 | 18 | 9 | 9 | 0 | الاعلام | 6 |
| %150 | 184 | 80 | 104 | 0 | 123 | 52 | 71 | 0 | الاداب | 7 |
| %145 | 96 | 35 | 61 | 0 | 66 | 24 | 42 | 0 | العلوم الاسلامية | 8 |
| %153 | 696 | 248 | 442 | 6 | 455 | 182 | 273 | 0 | مجموع المجموعة الانسانية | |

*** خطة القبول والمقبول فعلاً في الدراسات العليا المعاهد:**

| نسبة التنفيذ % 2017/2016 | المقبولين فعلاً 2017/2016 | | | | خطة القبول 2017/2016 | | | | اسم التشكيل | ت |
|-----------------------------|---------------------------|---------|---------|------------|----------------------|---------|---------|------------|---|---|
| | المجموع | دكتوراه | ماجستير | دبلوم عالي | المجموع | دكتوراه | ماجستير | دبلوم عالي | | |
| %125 | 75 | 32 | 43 | 0 | 60 | 28 | 32 | 0 | المعهد العالي للدراسات المحاسبية والمالية | 1 |
| %84 | 31 | 8 | 14 | 9 | 37 | 7 | 10 | 20 | معهد الليزر للدراسات العليا | 2 |
| %97 | 60 | 17 | 21 | 22 | 62 | 14 | 25 | 23 | معهد الهندسة الوراثية والتقنيات الاحيائية | 3 |
| %70 | 69 | 15 | 33 | 21 | 98 | 63 | 7 | 28 | مركز التخطيط الحضري والاقليمي | 4 |
| %91 | 235 | 72 | 111 | 52 | 257 | 112 | 74 | 71 | مجموع المعاهد | |

**** خلاصة خطة القبول والمقبول فعلاً في الدراسات العليا للعام الدراسي 2017/2016 لكافة التشكيلات :**

| ت | اسم التشكيل | خطة القبول 2017/2016 | | | | المقبولين فعلاً 2017/2016 | | | | نسبة التنفيذ % 2017/2016 |
|--|--------------------------|----------------------|---------|---------|---------|---------------------------|---------|---------|---------|-----------------------------|
| | | دبلوم عالي | ماجستير | دكتوراه | المجموع | دبلوم عالي | ماجستير | دكتوراه | المجموع | |
| 1 | مجموع المجموعة الطبية | 120 | 126 | 58 | 304 | 134 | 120 | 43 | 297 | 98% |
| 2 | مجموع المجموعة الهندسية | 6 | 131 | 43 | 180 | 2 | 208 | 54 | 264 | 147% |
| 3 | مجموع المجموعة الزراعية | 8 | 129 | 89 | 226 | 10 | 175 | 99 | 284 | 126% |
| 4 | مجموع المجموعة العلمية | 95 | 461 | 267 | 823 | 126 | 695 | 277 | 1098 | 133% |
| 5 | مجموع المجموعة الانسانية | 0 | 273 | 182 | 455 | 6 | 442 | 248 | 696 | 153% |
| 6 | مجموع المعاهد | 71 | 74 | 112 | 257 | 52 | 111 | 72 | 235 | 91% |
| المجموع النهائي لكافة التشكيلات | | | | | | | | | | |
| | | 300 | 1194 | 751 | 2245 | 330 | 1751 | 793 | 2874 | 128% |

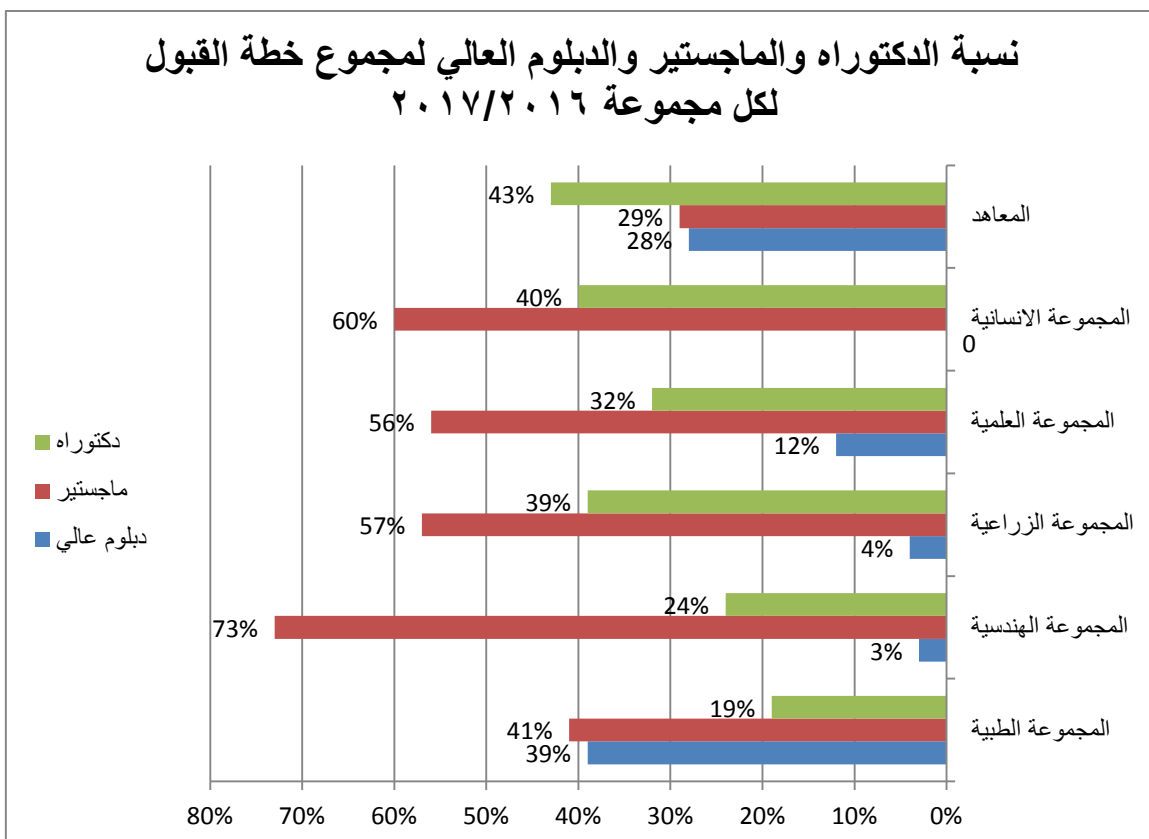
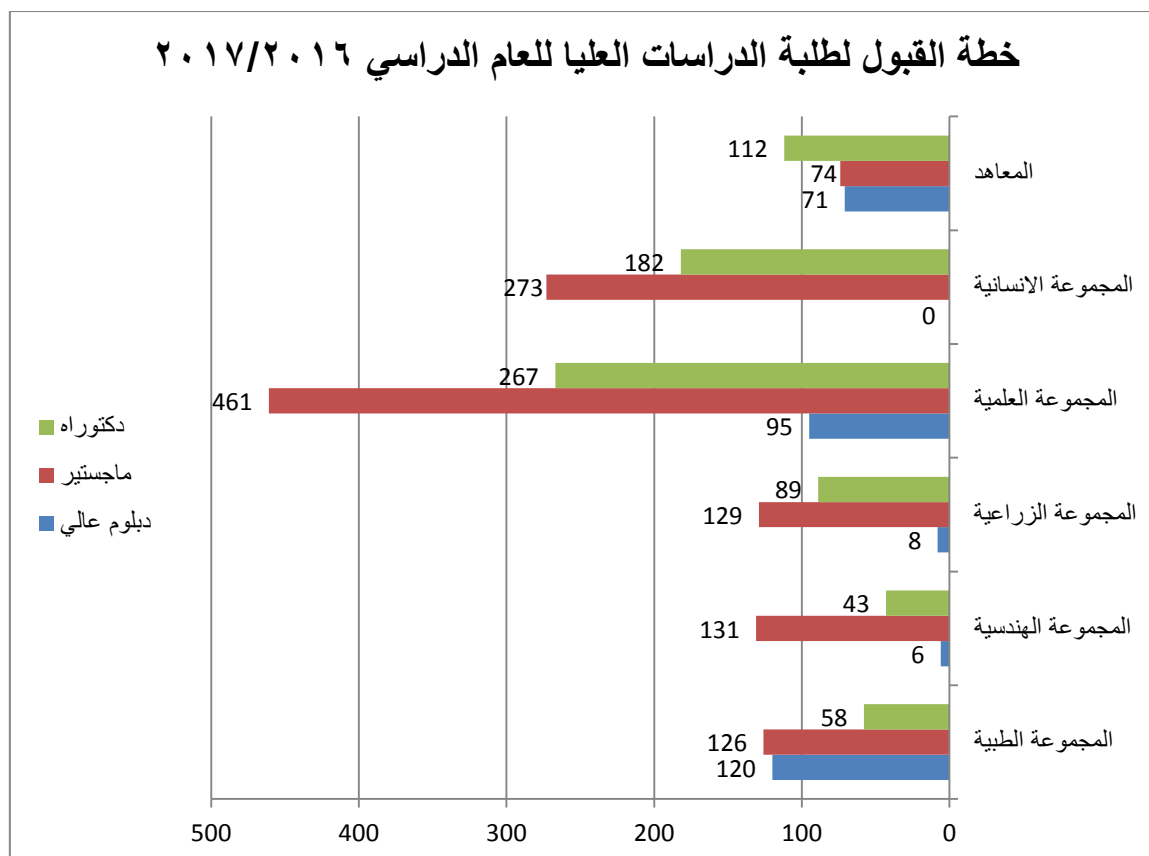

اعداد الطلبة المقبولين في الدراسات العليا للعام الدراسي ٢٠١٧/٢٠١٦

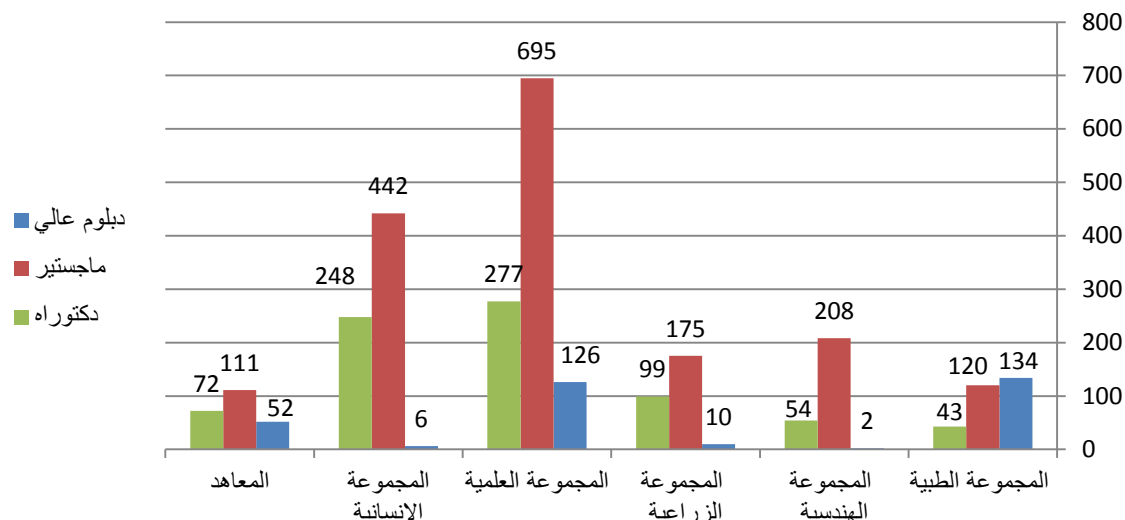

نسبة الدكتوراه والماجستير والدبلوم العالي لمجموع المقبولين لكل مجموعة ٢٠١٧/٢٠١٦

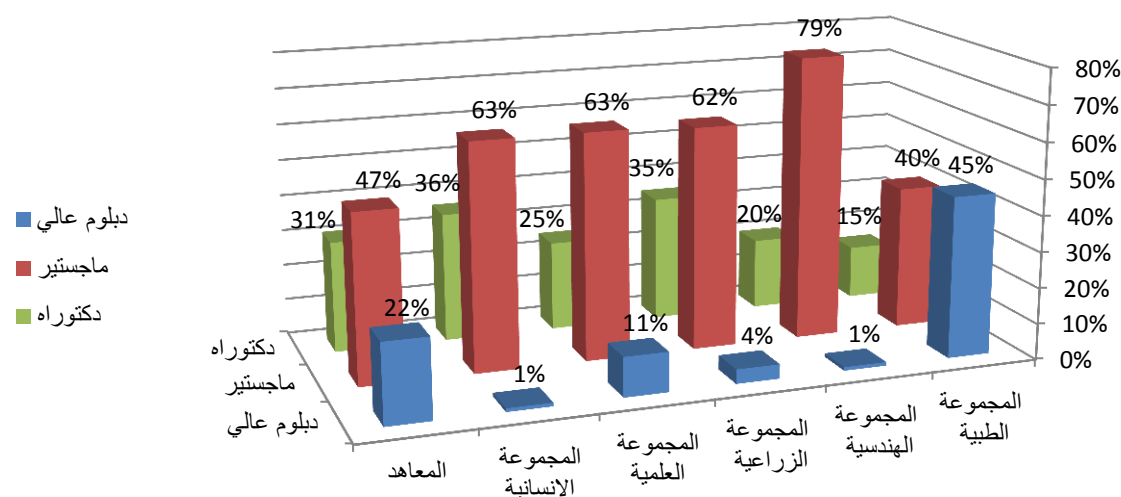

ب/ خطة القبول والمقبول فعلاً في الدراسات العليا للعام الدراسي 2018/2017 :*** خطة القبول والمقبول فعلاً في الدراسات العليا المجموعة الطبية :**

| نسبة التنفيذ % 2018/2017 | المقبولين فعلاً 2018/2017 | | | | خطة القبول 2018/2017 | | | | اسم التشكيل | ت |
|-----------------------------|---------------------------|---------|---------|------------|----------------------|---------|---------|------------|-----------------------|---|
| | المجموع | دكتوراه | ماجستير | دبلوم عالي | المجموع | دكتوراه | ماجستير | دبلوم عالي | | |
| %50 | 87 | 16 | 9 | 62 | 175 | 29 | 53 | 93 | كلية الطب | 1 |
| %60 | 6 | 0 | 0 | 6 | 10 | 0 | 0 | 10 | كلية طب الكندي | 2 |
| %187 | 86 | 18 | 41 | 27 | 46 | 6 | 25 | 15 | الصيدلة | 3 |
| %183 | 117 | 13 | 77 | 27 | 64 | 12 | 36 | 16 | طب الاسنان | 4 |
| %100 | 296 | 47 | 127 | 122 | 295 | 47 | 114 | 134 | مجموع المجموعة الطبية | |

*** خطة القبول والمقبول فعلاً في الدراسات العليا المجموعة الهندسية :**

| نسبة التنفيذ % 2018/2017 | المقبولين فعلاً 2018/2017 | | | | خطة القبول 2018/2017 | | | | اسم التشكيل | ت |
|-----------------------------|---------------------------|---------|---------|------------|----------------------|---------|---------|------------|-------------------------|---|
| | المجموع | دكتوراه | ماجستير | دبلوم عالي | المجموع | دكتوراه | ماجستير | دبلوم عالي | | |
| %163 | 13 | 0 | 13 | 0 | 8 | 0 | 8 | 0 | هندسة الخوارزمي | 1 |
| %157 | 226 | 53 | 167 | 6 | 144 | 34 | 104 | 6 | الهندسة | 2 |
| %157 | 239 | 53 | 180 | 6 | 152 | 34 | 112 | 6 | مجموع المجموعة الهندسية | |

*** خطة القبول والمقبول فعلاً في الدراسات العليا المجموعة الزراعية:**

| نسبة التنفيذ 2018/2017 % | المقبولين فعلاً 2018/2017 | | | | خطة القبول 2018/2017 | | | | اسم التشكيل | ت |
|-----------------------------|---------------------------|---------|---------|---------------|----------------------|---------|---------|---------------|-------------------------|---|
| | المجموع | دكتوراه | ماجستير | دبلوم عالي | المجموع | دكتوراه | ماجستير | دبلوم عالي | | |
| %177 | 154 | 57 | 97 | 0 | 87 | 30 | 47 | 10 | كلية الزراعة | 1 |
| %131 | 123 | 50 | 62 | 11 | 94 | 26 | 63 | 5 | كلية الطب البيطري | 2 |
| %153 | 277 | 107 | 159 | 11 | 181 | 56 | 110 | 15 | مجموع المجموعة الزراعية | |

*** خطة القبول والمقبول فعلاً في الدراسات العليا المجموعة العلمية:**

| نسبة التنفيذ 2018/2017 % | المقبولين فعلاً 2018/2017 | | | | خطة القبول 2018/2017 | | | | اسم التشكيل | ت |
|-----------------------------|---------------------------|---------|---------|---------------|----------------------|---------|---------|---------------|---|---|
| | المجموع | دكتوراه | ماجستير | دبلوم عالي | المجموع | دكتوراه | ماجستير | دبلوم عالي | | |
| %28 | 32 | 15 | 17 | 0 | 115 | 54 | 61 | 0 | التربية البدنية وعلوم الرياضة للبنات | 1 |
| %121 | 97 | 29 | 68 | 0 | 80 | 20 | 60 | 0 | كلية التمريض | 2 |
| %154 | 148 | 22 | 126 | 0 | 96 | 23 | 73 | 0 | التربية للعلوم الصرفة / ابن الهيثم | 3 |
| %159 | 70 | 21 | 49 | 0 | 44 | 12 | 32 | 0 | العلوم للبنات | 4 |
| %127 | 70 | 35 | 35 | 0 | 55 | 30 | 25 | 0 | التربية البدنية وعلوم الرياضة | 5 |
| %141 | 296 | 91 | 189 | 16 | 210 | 66 | 130 | 14 | كلية العلوم | 6 |
| %246 | 140 | 46 | 94 | 0 | 57 | 26 | 31 | 0 | كلية الفنون الجميلة | 7 |
| %98 | 196 | 36 | 82 | 78 | 201 | 32 | 69 | 100 | الادارة والاقتصاد | 8 |
| %122 | 1049 | 295 | 660 | 94 | 858 | 263 | 481 | 114 | مجموع المجموعة العلمية | |

*** خطة القبول والمقبول فعلاً في الدراسات العليا المجموعة الانسانية:**

| نسبة التنفيذ % 2018/2017 | المقبولين فعلاً 2018/2017 | | | | خطة القبول 2018/2017 | | | | اسم التشكيل | ت |
|-----------------------------|---------------------------|---------|---------|------------|----------------------|---------|---------|------------|----------------------------------|---|
| | المجموع | دكتوراه | ماجستير | دبلوم عالي | المجموع | دكتوراه | ماجستير | دبلوم عالي | | |
| %235 | 223 | 63 | 151 | 9 | 95 | 36 | 49 | 10 | التربية ابن رشد للعلوم الانسانية | 1 |
| %200 | 14 | 0 | 14 | 0 | 7 | 0 | 7 | 0 | اللغات | 2 |
| %213 | 98 | 31 | 67 | 0 | 46 | 18 | 28 | 0 | كلية العلوم السياسية | 3 |
| %394 | 63 | 8 | 47 | 8 | 16 | 3 | 13 | 0 | كلية القانون | 4 |
| %283 | 68 | 11 | 57 | 0 | 24 | 5 | 19 | 0 | التربية للبنات | 5 |
| %567 | 68 | 27 | 41 | 0 | 12 | 6 | 6 | 0 | الاعلام | 6 |
| %216 | 253 | 86 | 146 | 21 | 117 | 50 | 67 | 0 | الاداب | 7 |
| %200 | 100 | 36 | 64 | 0 | 50 | 20 | 30 | 0 | العلوم الاسلامية | 8 |
| %242 | 887 | 262 | 587 | 38 | 367 | 138 | 219 | 10 | مجموع المجموعة الانسانية | |

*** خطة القبول والمقبول فعلاً في الدراسات العليا المعاهد:**

| نسبة التنفيذ % 2018/2017 | المقبولين فعلاً 2018/2017 | | | | خطة القبول 2018/2017 | | | | اسم التشكيل | ت |
|-----------------------------|---------------------------|---------|---------|------------|----------------------|---------|---------|------------|---|---|
| | المجموع | دكتوراه | ماجستير | دبلوم عالي | المجموع | دكتوراه | ماجستير | دبلوم عالي | | |
| %97 | 71 | 27 | 44 | 0 | 73 | 27 | 46 | 0 | المعهد العالي للدراسات المحاسبية والمالية | 1 |
| %79 | 26 | 6 | 13 | 7 | 33 | 5 | 8 | 20 | معهد الليزر للدراسات العليا | 2 |
| %105 | 68 | 13 | 25 | 30 | 65 | 12 | 23 | 30 | معهد الهندسة الوراثية والتقنيات الاحيائية | 3 |
| %156 | 28 | 0 | 18 | 10 | 18 | 0 | 10 | 8 | مركز التخطيط الحضري والاقليمي | 4 |
| %102 | 193 | 46 | 100 | 47 | 189 | 44 | 87 | 58 | مجموع المعاهد | |

****خلاصة خطة القبول والمقبول فعلاً في الدراسات العليا للعام الدراسي 2018/2017 لكافة التشكيلات :**

| ت | اسم التشكيل | خطة القبول 2018/2017 | | | | المقبولين فعلاً 2018/2017 | | | | نسبة التنفيذ % 2018/2017 |
|---------------------------------|--------------------------|----------------------|---------|---------|---------|---------------------------|---------|---------|---------|-----------------------------|
| | | دبلوم عالي | ماجستير | دكتوراه | المجموع | دبلوم عالي | ماجستير | دكتوراه | المجموع | |
| 1 | مجموع المجموعة الطبية | 134 | 114 | 47 | 295 | 122 | 127 | 47 | 296 | %100 |
| 2 | مجموع المجموعة الهندسية | 6 | 112 | 34 | 152 | 6 | 180 | 53 | 239 | %157 |
| 3 | مجموع المجموعة الزراعية | 15 | 110 | 56 | 181 | 11 | 159 | 107 | 277 | %153 |
| 4 | مجموع المجموعة العلمية | 114 | 481 | 263 | 858 | 94 | 660 | 295 | 1049 | %122 |
| 5 | مجموع المجموعة الانسانية | 10 | 219 | 138 | 367 | 38 | 587 | 262 | 887 | %242 |
| 6 | مجموع المعاهد | 58 | 87 | 44 | 189 | 47 | 100 | 46 | 193 | %102 |
| | | | | | | | | | | |
| المجموع النهائي لكافة التشكيلات | | 337 | 1123 | 582 | 2042 | 318 | 1813 | 810 | 2941 | %144 |

نود ان نبين ان الزيادة الحاصلة باعداد الطلبة المقبولين عن المخطط قبولهم في الدراساتين الصباحية والمسائية تعزى الى خطة القبول السنوية التي يتم اعدادها من قبل الاقسام التابعة لكل تشكيل وفق معايير معينة و ترفع الى رئاسة الجامعة / قسم شؤون الطلبة لغرض المصادقة عليها ومن ثم ترفع الى الوزارة لغرض المصادقة عليها وإن القبول يعتمد على نظام الاستمارة الالكترونية المقررة من قبل وزارة التعليم العالي والبحث العلمي وفق قرارات الوزارة والتوسعة والاستثناءات والنقل والاستضافة من بقية الجامعات.

خطة القبول لطلبة الدراسات العليا للعام الدراسي

٢٠١٨/٢٠١٧

دكتوراه ماجستير دبلوم عالي

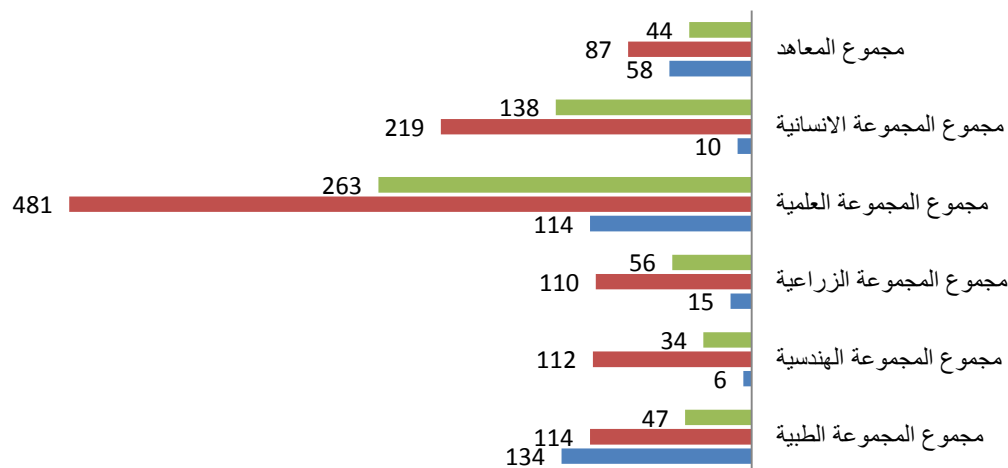

نسبة الدكتوراه والماجستير والدبلوم العالي لمجموع خطة

القبول لكل مجموعة ٢٠١٨/٢٠١٧

نسبة الدكتوراه نسبة الماجستير نسبة الدبلوم العالي

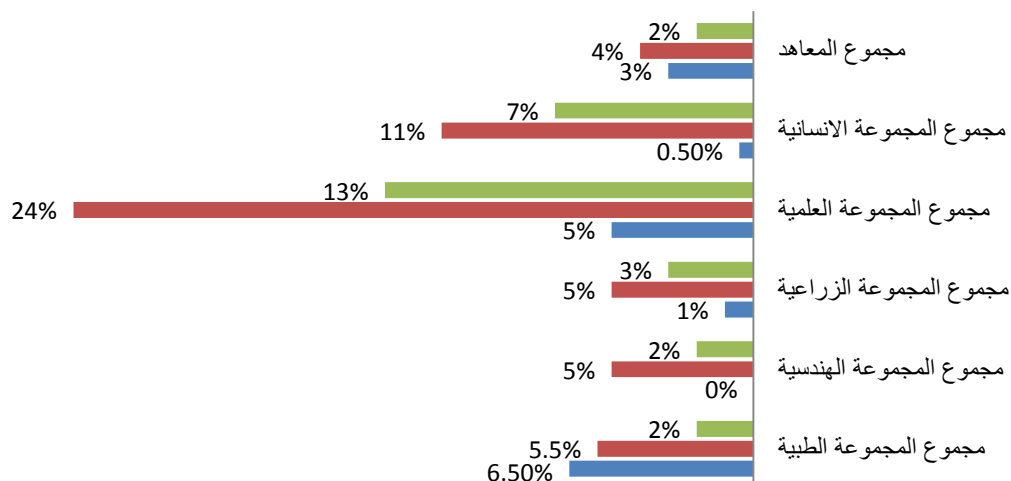

اعداد الطلبة المقبولين في الدراسات العليا للعام الدراسي ٢٠١٨/٢٠١٧

دكتوراه ماجستير دبلوم عالي

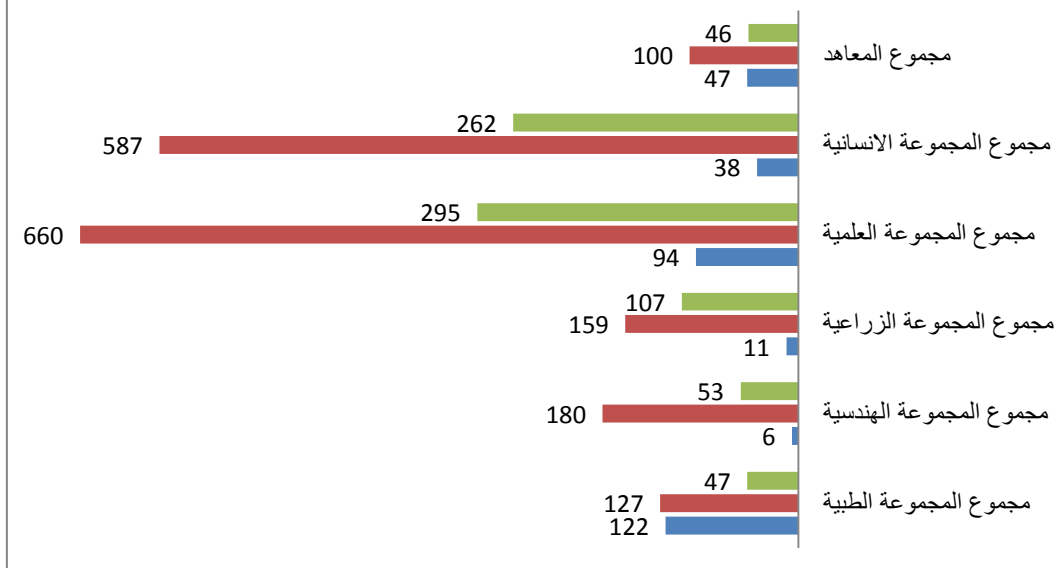

نسبة الدكتوراه والماجستير والدبلوم العالي لمجموع المقبولين لكل مجموعة ٢٠١٨/٢٠١٧

دكتوراه ماجستير دبلوم عالي

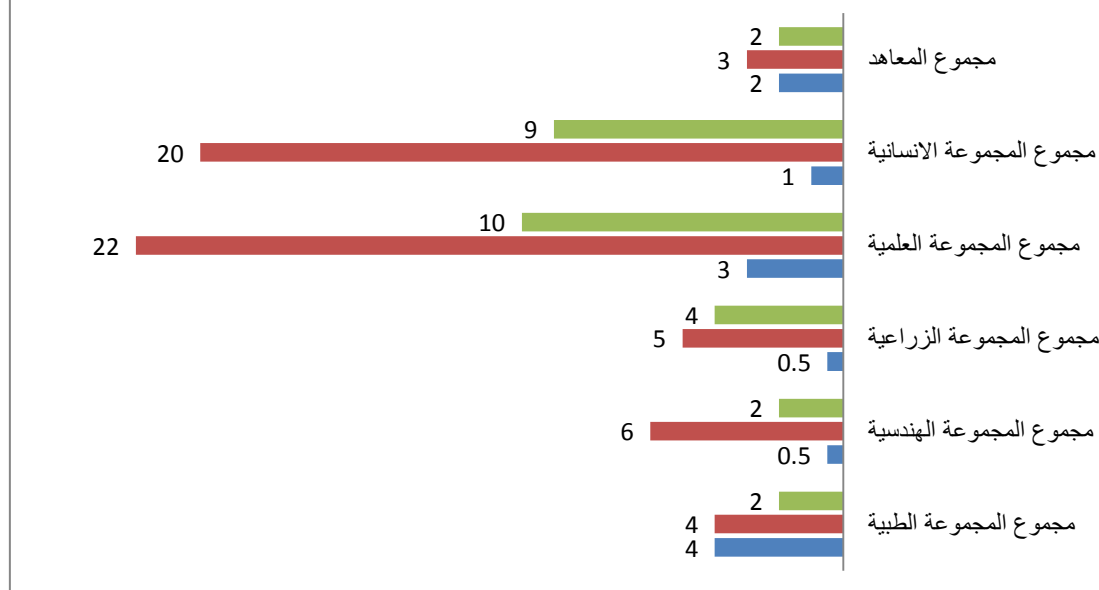

ثانياً/ أ/ الطلبة الموجودين للعام 2016/2017 (الدراسات العليا) :

| ت | اسم التشكيل | الدراسات العليا (العراقيين) | | الدراسات العليا (العرب) | |
|---|--------------------------------------|--------------------------------|------|-------------------------|------|
| | | ذكور | اناث | ذكور | اناث |
| 1 | الطب | 126 | 148 | 0 | 0 |
| 2 | طب الكندي | 5 | 15 | 0 | 0 |
| 3 | طب الاسنان | 126 | 159 | 0 | 0 |
| 4 | الصيدلة | 67 | 90 | 0 | 0 |
| * | مجموع المجموعة الطبية | 324 | 412 | 0 | 0 |
| 1 | الهندسة | 307 | 267 | 0 | 0 |
| 2 | هندسة الخوارزمي | 15 | 31 | 0 | 0 |
| * | مجموع المجموعة الهندسية | 322 | 298 | 0 | 0 |
| 1 | الزراعة | 267 | 121 | 1 | 1 |
| 2 | الطب البيطري | 115 | 87 | 0 | 0 |
| * | مجموع المجموعة الزراعية | 382 | 208 | 1 | 1 |
| 1 | العلوم | 333 | 443 | 1 | 1 |
| 2 | التمريض | 77 | 65 | 0 | 0 |
| 3 | العلوم للنبات | 0 | 143 | 0 | 1 |
| 4 | التربية للعلوم الصرفة ابن الهيثم | 218 | 267 | 0 | 0 |
| 5 | الادارة والاقتصاد | 313 | 237 | 0 | 0 |
| 6 | الفنون الجميلة | 189 | 75 | 0 | 0 |
| 7 | التربية البدنية وعلوم الرياضة | 126 | 35 | 0 | 0 |
| 8 | التربية البدنية وعلوم الرياضة للنبات | 0 | 105 | 0 | 0 |
| * | مجموع المجموعة العلمية | 1256 | 1370 | 1 | 2 |

***الطلبة الموجودين للعام 2017/2016 (الدراسات العليا) تتمة:**

| ت | اسم التشكيل | الدراسات العليا (العراقيين) | | الدراسات العليا (العرب) | |
|---|---|---------------------------------|------|-------------------------|------|
| | | ذكور | اناث | ذكور | اناث |
| 1 | العلوم السياسية | 114 | 58 | 0 | 0 |
| 2 | القانون | 64 | 56 | 0 | 0 |
| 3 | الاعلام | 84 | 44 | 0 | 0 |
| 4 | اللغات | 3 | 3 | 0 | 0 |
| 5 | الاداب | 179 | 220 | 0 | 1 |
| 6 | التربية ابن رشد للعلوم الانسانية | 260 | 238 | 0 | 0 |
| 7 | التربية للبنات | 0 | 325 | 0 | 0 |
| 8 | العلوم الاسلامية | 91 | 105 | 1 | 0 |
| * | مجموع المجموعة الانسانية | 795 | 1049 | 1 | 1 |
| 1 | مركز التخطيط الحضري والاقليمي | 67 | 60 | 0 | 0 |
| 2 | معهد الهندسة الوراثية والتقنيات الاحيائية | 37 | 42 | 0 | 0 |
| 3 | معهد الليزر للدراسات العليا | 31 | 36 | 0 | 0 |
| 4 | المعهد العالي للدراسات المحاسبية والمالية | 137 | 81 | 0 | 0 |
| * | مجموع المعاهد والمراكز | 272 | 219 | 0 | 0 |

****خلاصة اجمالي الطلبة الموجودين للدراسات العليا للعام الدراسي 2017/2016**

| طلبة الدراسة العليا | | المجاميع النهائية | * |
|---------------------|------|--|---|
| اناث | ذكور | | |
| 3560 | 3354 | المجموع النهائي لاعداد الطلبة الموجودين لطلبة الدراسات العليا | |
| 6914 | | المجموع الكلي لاعداد طلبة دراسات عليا جامعة بغداد المتواجدون للعام الدراسي 2017/2016 | |

نسبة الذكور والاناث لطلبة (الدراسة العليا)

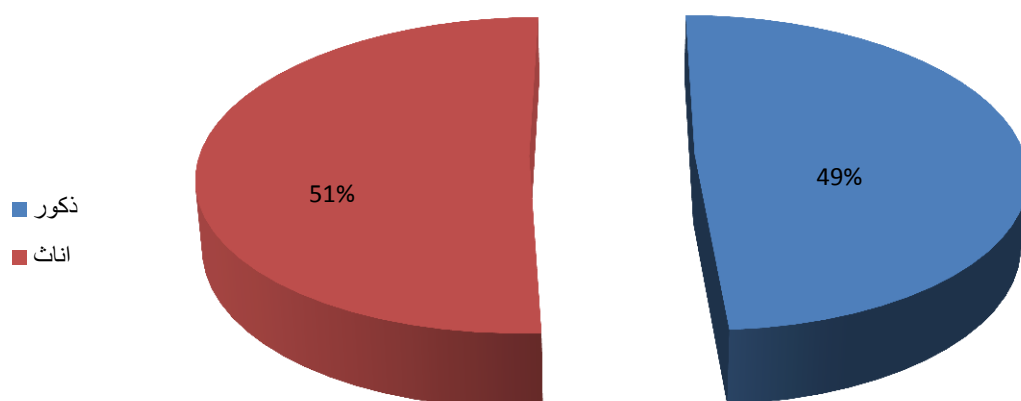

ب/ الطلبة الموجودين للعام 2018/2017 (الدراسات العليا) :

| ت | اسم التشكيل | الدراسات العليا (العراقيين) | | الدراسات العليا (العرب) | |
|---|--------------------------------------|--------------------------------|------|-------------------------|------|
| | | ذكور | اناث | ذكور | اناث |
| 1 | الطب | 127 | 155 | 0 | 0 |
| 2 | طب الكندي | 4 | 18 | 0 | 0 |
| 3 | طب الاسنان | 138 | 170 | 0 | 0 |
| 4 | الصيدلة | 85 | 94 | 0 | 0 |
| * | مجموع المجموعة الطبية | 354 | 437 | 0 | 0 |
| 1 | الهندسة | 352 | 312 | 0 | 0 |
| 2 | هندسة الخوارزمي | 13 | 41 | 0 | 0 |
| * | مجموع المجموعة الهندسية | 365 | 353 | 0 | 0 |
| 1 | الزراعة | 222 | 135 | 2 | 0 |
| 2 | الطب البيطري | 263 | 157 | 0 | 0 |
| * | مجموع المجموعة الزراعية | 485 | 292 | 2 | 0 |
| 1 | العلوم | 406 | 548 | 0 | 1 |
| 2 | التمريض | 71 | 76 | 0 | 0 |
| 3 | العلوم للبنات | 0 | 170 | 0 | 2 |
| 4 | التربية للعلوم الصرفة ابن الهيثم | 219 | 294 | 0 | 0 |
| 5 | الادارة والاقتصاد | 326 | 234 | 0 | 0 |
| 6 | الفنون الجميلة | 225 | 126 | 0 | 0 |
| 7 | التربية البدنية وعلوم الرياضة | 164 | 50 | 0 | 0 |
| 8 | التربية البدنية وعلوم الرياضة للبنات | 0 | 119 | 0 | 0 |
| * | مجموع المجموعة العلمية | 1411 | 1617 | 0 | 3 |

*** الطلبة الموجودين للعام 2018/2017 (الدراسات العليا) تنمة:**

| ت | اسم التشكيل | الدراسات العليا (العراقيين) | | الدراسات العليا (العرب) | |
|---|---|-------------------------------|------|-------------------------|------|
| | | ذكور | اناث | ذكور | اناث |
| 1 | العلوم السياسية | 140 | 84 | 0 | 0 |
| 2 | القانون | 77 | 77 | 0 | 0 |
| 3 | الاعلام | 91 | 59 | 0 | 0 |
| 4 | اللغات | 5 | 12 | 0 | 0 |
| 5 | الاداب | 227 | 247 | 0 | 2 |
| 6 | التربية ابن رشد للعلوم الانسانية | 286 | 257 | 0 | 0 |
| 7 | التربية للبنات | 0 | 260 | 0 | 0 |
| 8 | العلوم الاسلامية | 105 | 120 | 0 | 0 |
| * | مجموع المجموعة الانسانية | 931 | 1116 | 0 | 2 |
| 1 | مركز التخطيط الحضري والاقليمي | 47 | 70 | 0 | 0 |
| 2 | معهد الهندسة الوراثية والتقنيات الاحيائية | 46 | 68 | 0 | 0 |
| 3 | معهد الليزر للدراسات العليا | 35 | 37 | 0 | 1 |
| 4 | المعهد العالي للدراسات المحاسبية والمالية | 197 | 106 | 0 | 0 |
| * | مجموع المعاهد والمراكز | 325 | 281 | 0 | 1 |

****خلاصة الطلبة الموجودين (الدراسات العليا) للعام الدراسي 2018/2017:**

| * | المجاميع النهائية | طلبة الدراسات العليا | |
|----|---|----------------------|------|
| | | ذكور | اناث |
| 1 | المجموعة الطبية | 354 | 437 |
| 2 | المجموعة الهندسية | 365 | 353 |
| 3 | المجموعة الزراعية | 487 | 292 |
| 4 | المجموعة العلمية | 1411 | 1620 |
| 5 | المجموعة الانسانية | 931 | 1118 |
| 6 | معاهد الدراسات العليا | 325 | 282 |
| ** | المجموع النهائي للطلبة الدراسات العليا الموجودين لكافة التشكيلات | 3873 | 4102 |

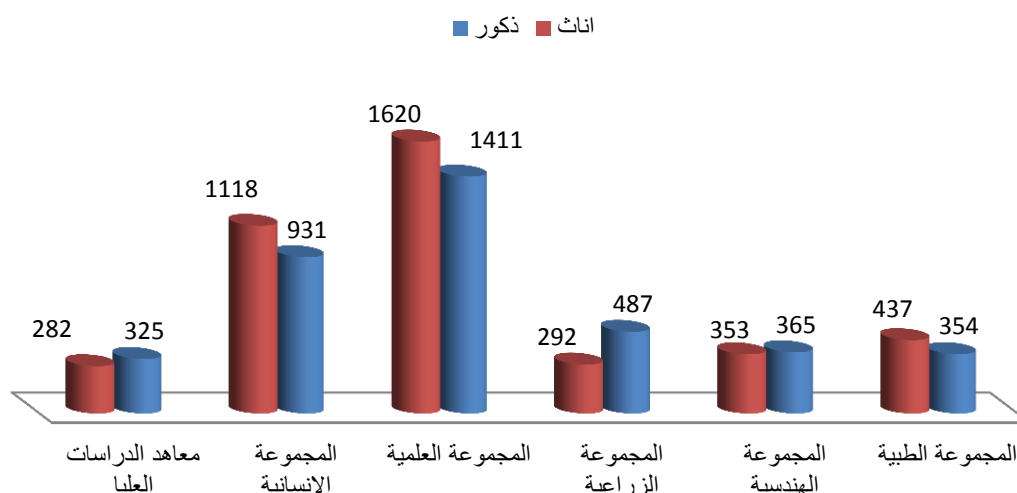
**اعداد طلبة الدراسات العليا الموجودين للعام الدراسي
٢٠١٨/٢٠١٧**

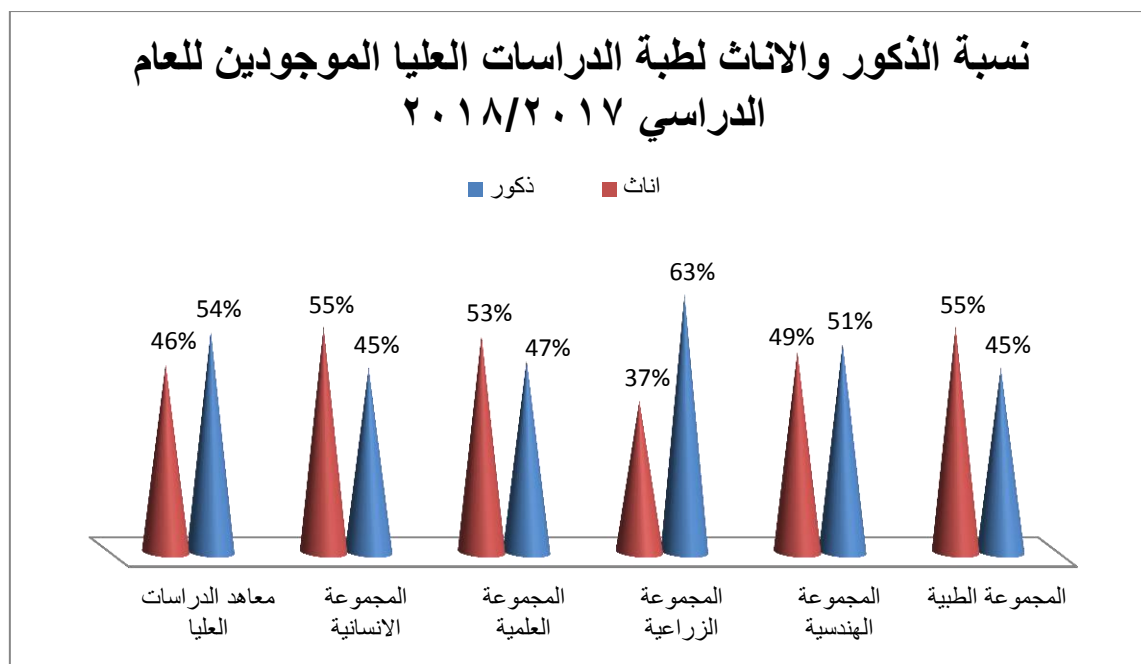

****خلاصة اجمالي الطلبة الموجودين للدراسات العليا للعام الدراسي 2018/2017**

| طلبة الدراسة العليا | | المجاميع النهائية | * |
|---------------------|------|---|---|
| اناث | ذكور | | |
| 4102 | 3873 | المجموع النهائي لاعداد الطلبة الموجودين للدراسات العليا | |
| 7975 | | المجموع الكلي لاعداد طلبة الدراسات العليا لجامعة بغداد المتواجدون للعام الدراسي 2018/2017 | |

نسبة الذكور والاناث لطلبة (الدراسة العليا)

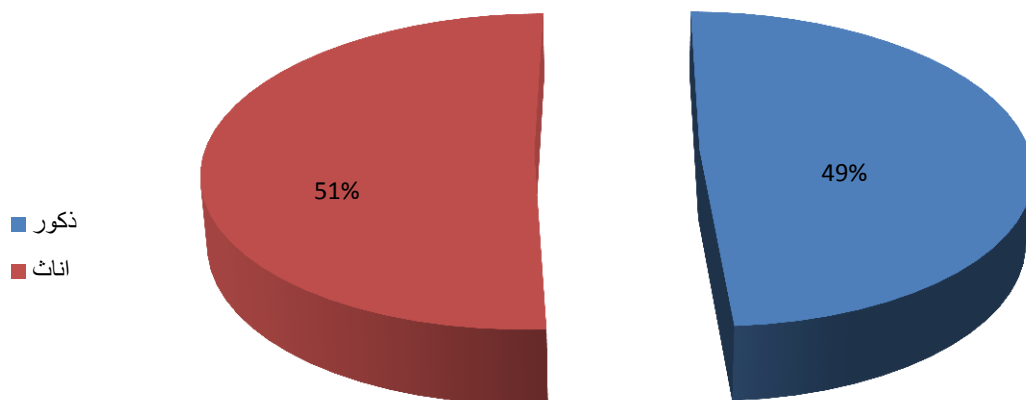

الباب الثالث

الطلبة المتخرجين

نسب ومديات النمو والتطور في الانتاج مقارنة بالسنة السابقة والمتمثلة بالطلبة المتخرجين من كليات ومعاهد جامعة بغداد للعامين الدراسي (2016/2015) (2017/2016)

اولاً /الدراسة الصباحية والعليا:

| ت | الكلية / معهد | المجموع الكلي لمتخرجين (الاولية الصباحية والعليا) للعام الدراسي 2016/2015 | المجموع الكلي لمتخرجين (الاولية الصباحية والعليا) للعام الدراسي 2017/2016 | نسبة النمو % |
|---|--------------------------------------|--|---|--------------|
| 1 | الطب | 232 | 312 | %34 |
| 2 | طب الكندي | 60 | 97 | %62 |
| 3 | طب الاسنان | 198 | 281 | %42 |
| 4 | الصيدلة | 203 | 264 | %30 |
| | المجموع الكلي للمجموعة الطبية | 693 | 954 | %38 |
| 1 | الهندسة | 616 | 690 | %12 |
| 2 | هندسة الخوارزمي | 125 | 118 | %-6 |
| | المجموع الكلي للمجموعة الهندسية | 741 | 808 | %9 |
| 1 | العلوم | 647 | 685 | %6 |
| 2 | الفنون الجميلة | 204 | 269 | %32 |
| 3 | العلوم للبنات | 292 | 286 | %-2 |
| 4 | الادارة والاقتصاد | 788 | 938 | %19 |
| 5 | التربية البدنية وعلوم الرياضة | 234 | 282 | %21 |
| 6 | التربية البدنية وعلوم الرياضة للبنات | 113 | 93 | %-18 |
| 7 | التمريض | 165 | 173 | %5 |
| 8 | التربية للعلوم الصرفة ابن الهيثم | 590 | 582 | %-1 |
| | المجموع الكلي للمجموعة العلمية | 3033 | 3308 | %9 |
| 1 | الزراعة | 486 | 608 | %25 |
| 2 | الطب البيطري | 135 | 246 | %82 |
| | المجموع الكلي للمجموعة الزراعية | 621 | 854 | %38 |

***نسبة النمو في اعداد الطلبة المتخرجين من كليات ومعاهد جامعة بغداد الدراسة الصباحية والعليا
تتمة:**

| ت | الكلية / معهد | المجموع الكلي لمتخرجين (الاولية الصباحية والعليا) للعام الدراسي 2016/2015 | المجموع الكلي لمتخرجين (الاولية الصباحية والعليا) للعام الدراسي 2017/2016 | نسبة النمو % |
|---|--|---|---|--------------|
| 1 | الاعلام | 225 | 164 | 27%- |
| 2 | التربية ابن رشد للعلوم الانسانية | 742 | 1166 | 57% |
| 3 | التربية للبنات | 1007 | 1249 | 24% |
| 4 | الاداب | 1035 | 1080 | 4% |
| 5 | العلوم الاسلامية | 375 | 697 | 86% |
| 6 | العلوم السياسية | 306 | 263 | 14%- |
| 7 | القانون | 204 | 206 | 1% |
| 8 | اللغات | 579 | 441 | 24%- |
| | المجموع الكلي للمجموعة الانسانية | 4473 | 5266 | 18% |
| 1 | المعهد العالي للدراسات المحاسبية والمالية | 28 | 45 | 61% |
| 2 | معهد الليزر للدراسات العليا | 19 | 17 | 11%- |
| 3 | مركز التخطيط الحضري والاقليمي | 8 | 36 | 350% |
| 4 | معهد الهندسة الوراثية والتقنيات الاحيائية | 9 | 55 | 511% |
| | المجموع الكلي للمعاهد | 64 | 153 | 139% |

ثانياً / الدراسة المسائية:

| نسبة النمو % | المجموع الكلي لمتخرجين (الاولية المسائية والعليا) للعام الدراسي 2017/2016 | المجموع الكلي لمتخرجين (الاولية المسائية والعليا) للعام الدراسي 2016/2015 | الكلية / معهد | ت |
|--------------|--|--|---------------------------------------|---|
| %0 | 0 | 0 | كلية هندسة الخوارزمي | * |
| %26 | 289 | 229 | العلوم | 1 |
| %-15 | 105 | 123 | الفنون الجميلة | 2 |
| %-100 | 0 | 1 | العلوم للبنات | 3 |
| %-27 | 467 | 639 | الادارة والاقتصاد | 4 |
| %-11 | 83 | 93 | التمريض | 5 |
| %-52 | 204 | 423 | التربية للعلوم الصرفة ابن الهيثم | 6 |
| %-24 | 1148 | 1508 | المجموع الكلي للمجموعة العلمية | |
| %0 | 0 | 0 | الاعلام | 1 |
| %-42 | 408 | 699 | التربية ابن الرشد للعلوم الانسانية | 2 |
| %-88 | 49 | 404 | التربية للبنات | 3 |
| %26 | 333 | 265 | العلوم الاسلامية | 4 |
| %-63 | 38 | 104 | اللغات | 5 |
| %-35 | 222 | 340 | العلوم السياسية | 6 |
| %0 | 0 | 0 | الاداب | 7 |
| %-42 | 1050 | 1812 | المجموع الكلي للمجموعة الانسانية | |

****خلاصة الطلبة المتخرجين من كليات ومعاهد جامعة بغداد / الدراسة الصباحية والعليا:**

| المجاميع النهائية | المجموع الكلي لمتخرجين (الاولية الصباحية والعليا) للعام الدراسي 2016/2015 | المجموع الكلي لمتخرجين (الاولية الصباحية والعليا) للعام الدراسي 2017/2016 | نسبة النمو % |
|--|--|--|--------------|
| المجموعة الطبية | 693 | 954 | 38% |
| المجموعة الهندسية | 741 | 808 | 9% |
| المجموعة العلمية | 3033 | 3308 | 9% |
| المجموعة الزراعية | 621 | 854 | 38% |
| المجموعة الانسانية | 4473 | 5266 | 18% |
| المعاهد | 64 | 153 | 139% |
| المجموع النهائي للطلبة المتخرجين لكافة التشكيلات | 9625 | 11343 | 18% |

****خلاصة الطلبة المتخرجين من كليات ومعاهد جامعة بغداد / الدراسة المسائية:**

| المجاميع النهائية | المجموع الكلي لمتخرجين (الاولية المسائية) للعام الدراسي 2016/2015 | المجموع الكلي لمتخرجين (الاولية المسائية) للعام الدراسي 2017/2016 | نسبة النمو % |
|--|--|--|--------------|
| المجموعة العلمية | 1508 | 1148 | -24% |
| المجموعة الانسانية | 1812 | 1050 | -42% |
| المجموع النهائي للطلبة المتخرجين لكافة التشكيلات | 3320 | 2198 | -34% |

****خلاصة اجمالي الطلبة المتخرجين من كليات ومعاهد جامعة بغداد للدراستين
الصباحية والمسائية والدراسات العليا :**

| المجاميع النهائية | اجمالي اعداد الطلبة المتخرجين (الاولية والعليا) 2016/2015 | اجمالي اعداد الطلبة المتخرجين (الاولية والعليا) 2017/2016 | نسبة النمو % |
|--|---|---|-----------------|
| الدراسة الصباحية | 9625 | 11343 | 18% |
| الدراسة المسائية | 3320 | 2198 | -34% |
| المجموع النهائي للطلبة المتخرجين لكافة التشكيلات | 12945 | 13541 | 5% |

الباب الرابع

الأنشطة العلمية والثقافية

ينجز اعضاء الهيئة التدريسية عدداً كبيراً من الكتب المؤلفة للتدريسيين (المنهجية والمساعدة) لتحديث وتحسين جودة التعليم في الجامعة للعام الدراسي 2016/2015

| ت | الكلية | الكتب المنهجية | | | الكتب المساعدة | | | الكتب المترجمة | | |
|---|--------------------|-------------------|-------------------|--------------|-------------------|-------------------|--------------|-------------------|-------------------|--------------|
| | | مخطط 2016/2015 | منجز 2016/2015 | مخطط 2017 | مخطط 2015/2016 | منجز 2016/2015 | مخطط 2017 | مخطط 2015/2016 | منجز 2016/2015 | مخطط 2017 |
| 1 | المجموعة الطبية | 0 | 0 | 0 | 0 | 2 | 0 | 0 | 0 | 0 |
| 2 | المجموعة الهندسية | 5 | 7 | 5 | 5 | 3 | 6 | 0 | 0 | 5 |
| 3 | المجموعة العلمية | 1 | 3 | 2 | 9 | 16 | 3 | 9 | 0 | 0 |
| 4 | المجموعة الزراعية | 15 | 2 | 19 | 5 | 3 | 9 | 0 | 0 | 1 |
| 5 | المجموعة الانسانية | 29 | 3 | 16 | 108 | 50 | 80 | 13 | 7 | 6 |
| 6 | مجموعة المعاهد | 0 | 0 | 0 | 4 | 5 | 0 | 0 | 0 | 0 |
| 7 | المديريات والمراكز | 0 | 0 | 0 | 0 | 5 | 2 | 0 | 0 | 0 |
| | المجموع الكلي | 50 | 15 | 42 | 131 | 84 | 100 | 22 | 7 | 12 |

الكتب المؤلفة للتدريسيين (المنهجية والمساعدة) للعام الدراسي 2017/2016

| ت | الكلية | الكتب المنهجية | | | الكتب المساعدة | | | الكتب المترجمة | | |
|---|--------------------|-------------------|-------------------|--------------|-------------------|-------------------|--------------|-------------------|-------------------|--------------|
| | | مخطط 2017/2016 | منجز 2017/2016 | مخطط 2018 | مخطط 2016/2017 | منجز 2016/2017 | مخطط 2018 | مخطط 2016/2017 | منجز 2016/2017 | مخطط 2018 |
| 1 | المجموعة الطبية | 0 | 0 | 0 | 0 | 1 | 2 | 0 | 1 | 0 |
| 2 | المجموعة الهندسية | 5 | 1 | 5 | 6 | 5 | 5 | 5 | 1 | 5 |
| 3 | المجموعة العلمية | 2 | 3 | 1 | 3 | 37 | 2 | 0 | 0 | 0 |
| 4 | المجموعة الزراعية | 19 | 10 | 10 | 9 | 3 | 5 | 1 | 0 | 1 |
| 5 | المجموعة الانسانية | 16 | 5 | 16 | 80 | 68 | 32 | 6 | 4 | 7 |
| 6 | مجموعة المعاهد | 0 | 0 | 0 | 0 | 0 | 3 | 0 | 0 | 0 |
| 7 | المديريات والمراكز | 0 | 0 | 0 | 2 | 1 | 4 | 0 | 0 | 0 |
| | المجموع الكلي | 42 | 19 | 32 | 100 | 115 | 53 | 12 | 6 | 13 |

التنافس مع الجامعات العربية والعالمية:

اضافة الى ماتقدم من جودة الانتاج العلمي لجامعة بغداد والمتمثلة بالبحوث المنشورة من قبل التدريسيين العاملين في الجامعة، حيث ان الانجازات الكبيرة التي حققتها جامعتنا الام بدخولها في تصنيف (QS) لافضل الجامعات العربية اذ كانت مرتبة الجامعة (13) عربياً للعام (2017-2018) بينما حصلت على ثلاثة نجوم للجودة في تصنيف (QS) اذ تعد كأول جامعة عراقية تحصل على هذه المرتبة كما تتوالى انجازات الجامعة للتقدم اليوم في تصنيف (QS) لأفضل واعرق الجامعات حول العالم لتحصل على المركز (501-550) ضمن تصنيف (QS) لأفضل الجامعات العالمية على مستوى العالم للعام (2017-2018) ، ويعد هذا الانجاز ضمن سلسلة الانجازات التي حققتها الجامعة في مجال هذا التصنيف ، كما حصلت جامعة بغداد على المرتبة (420) في تصنيف Green Metric لافضل بيئة جامعية من اصل (619) جامعة من (74) دولة من حول العالم، كما شاركت الجامعة في تصنيف (SCImago Institutions Ranking) اذ حصلت الجامعة على المرتبة (207) على مستوى الشرق الاوسط و (668) على مستوى العالم للعام 2016 ، فضلا عن مشاركة الجامعة في تصنيف (Round University Ranking (RUR) للعام (2017) وتم التصنيف على حسب الاختصاص وكما في الجدول المرفق ، حيث تم العمل على اساس وضع خطط وتحسينات من اجل حصول الجامعة على هذه المراكز. ويعد هذا الانجاز مهماً لسمعة التعليم العالي في العراق عموماً ولجامعة بغداد بشكل خاص. بذلك تكون قد حققت قفزة نوعية في التقدم مقارنة بالاعوام السابقة، علماً ان جامعة بغداد قد حصلت على هذا المركز بسبب تفوقها في نسبة الاساتذة الى عدد الطلبة ، والسمعة الاكاديمية وسمعة الجامعة والتي تسعى الى المحافظة على مركزها عن طريق الاهتمام بالمعايير الاخرى كعدد البحوث المنشورة في المجالات العالمية ذات نوعية متميزة وتحسين سمعة الخريجين عند ارباب العمل والتحسين المستمر للعملية التعليمية ومخرجات التعلم والاعتماد على ارائهم في اعداد المناهج والبرامج الاكاديمية والتأكيد على شرط النشر في المجالات التي لها معامل التأثير العالمي. وتأمل جامعة بغداد ان يرتفع ترتيبها في السنوات القادمة على ضوء مسيرة التعليم العالي في تنفيذ الاستراتيجية الموضوعية من قبل الوزارة والجامعة بما يدعم تطوير الجانب الاكاديمي .

| ت | اسم الجامعة | اسم التصنيف | موقع الجامعة للعام 2017 |
|----|-------------|-------------------------------------|----------------------------|
| 1 | جامعة بغداد | لافضل الجامعات العالمية QS تصنيف | 650-550 |
| 2 | جامعة بغداد | لافضل الجامعات العربية QS تصنيف | 15 |
| 3 | جامعة بغداد | Green Metric تصنيف | 420 |
| 4 | جامعة بغداد | Round University Ranking (RUR) | 717 |
| 5 | جامعة بغداد | (RUR) By Subject Humanities | 496 |
| 6 | جامعة بغداد | (RUR) By Subject Life Sciences | 531 |
| 7 | جامعة بغداد | (RUR) By Subject Medical Sciences | 434 |
| 8 | جامعة بغداد | (RUR) By Subject Natural Sciences | 553 |
| 9 | جامعة بغداد | (RUR) By Subject Social Sciences | 564 |
| 10 | جامعة بغداد | (RUR) By Subject Technical Sciences | 503 |

المؤشرات الاقتصادية والاجتماعية العامة:

ان من ضمن المؤشرات الاقتصادية والاجتماعية العامة (البحوث العلمية والرسائل الجامعية والمؤتمرات والمنح والزمالات والبعثات والاجازات الدراسية اضافة الى براءات الاختراع المقدمة من قبل التدريسيين) والتي في غالبيتها تتضمن جانباً علمياً تطبيقياً يعالج مشكلات المجتمع الاقتصادية والاجتماعية .

اولاً/ براءات الاختراع للعام 2016 و 2017

| ت | رقم البراءة | تاريخ منح البراءة | عنوان البراءة | اسماء المخترعين | اسم التشكيل |
|----|----------------|-------------------|--|---|---|
| 1 | 4427 | 2016/01/07 | فصل البرافينات الخطية من النفط العراقية | أ.م.د. ندى سعدون احمد | كلية الهندسة |
| 2 | 4765 | 2016/11/28 | الحافظة البايولوجية البولي فينيل الكحول - الصمغ العربي | أ.د. زينب زياد اسماعيل م. حنين احمد خضير | كلية الهندسة |
| 3 | 4724 | 2016/10/30 | جهاز لدراسة التصرف الميكانيكي للمواد تحت احمال كلال متعددة الاتجاهات | د. فتحي عبد الصاحب الشماع | كلية الهندسة |
| 4 | 4701 | 2016/10/04 | صوبنة ثنائي اثيل ادبيبيت مع هيدروكسيد الصوديوم | أ.م.د. رغد غريد قاسم أ.م.د. اسار عبد الله حسن أ.م.د. مها هادي مصطفى | كلية الهندسة |
| 5 | 4549 | 2016/04/27 | السيورة الاوتوماتيكية | أ.م.د. مجيد حبيب فيض الله م.م. عدوية علي حمزة | كلية الهندسة |
| 6 | 4483 | 2016/02/28 | تصميم جهاز لقياس سمك الطبقات الجيولوجية | أ.م.د. اياد عبد الحليم عبد الرزاق | كلية الهندسة |
| 7 | 4423 | 2016/03/31 | انتاج الفحم الاخضر الكتلة الحيوية | م.د. اميل محمد رحمن | كلية الهندسة الخوارزمي |
| 8 | 4453 | 2016/02/03 | عزل واستنساخ جين الانسولين البشري | م.د. رافد عبد الواحد عبد الكريم | كلية الهندسة الخوارزمي |
| 9 | 4439 | 2016/01/21 | تصميم وتصنيع قواطع تستعمل في بناء الوحدات | أ.د. حارث ابراهيم جعفر | كلية العلوم |
| 10 | 4470 | 2016/02/17 | تصميم وبناء متحسس للرطوبة | أ.د. محمد تقى حسين | كلية العلوم |
| 11 | 4492 | 2016/03/01 | استخلاص انزيم السوبر اوكسيد | أ.د. حذامة رزوقي حسن | كلية العلوم |
| 12 | 4512 | 2016/3/20 | التحري عن وجود الميلا تومين واستخلاصه وتعيين كميته | أ.د. حذامة رزوقي حسن أ.م.د. جوان عبد المحسن زين العابدين | كلية العلوم |
| 13 | 4546 | 2016/04/26 | استخدام طرق العنقدة والماء | د.لوي كاظم عبود | كلية العلوم |
| 14 | 4548 | 2016/04/27 | تقنية تحضير مرشحات احادية اللون ضمن المدى | أ.د. حارث ابراهيم جعفر م.د. سينا ابراهيم حسين | كلية العلوم |
| 15 | 4586 | 2016/05/29 | التنميط الوراثي لمستضدات التوافق النسيجي | م.د. دنيا فريد سلوم | كلية العلوم |
| 16 | 4591 | 2016/06/01 | خلية محيطية متعددة حبيبات الجل | أ.د. عصام محمد علي أ.د. نغم شاكر تركي | كلية العلوم |
| 17 | 4612 | 2016/06/16 | فوتوميتر بسيط بوصلات ثنائية باعثة للضوء | أ.د. عصام محمد علي أ.د. نغم شاكر تركي | كلية العلوم |
| 18 | 4711 | 2016/10/19 | بناء خلية شمسية حساسة للصبغة الطبيعية | أ.م.د. عبد الكريم محمد علي أ.م.د. وسن رشيد مصلح | كلية العلوم |
| 19 | 4592 | 2016/06/01 | انتشار الانماط الجينية لفايروس التهاب الكبد | أ.م.د. نوال محمد عتبة | كلية العلوم |
| 20 | 4662 | 2016/08/11 | مصدات مطاطية للسفن | أ.م.د. عبد الرضا سلمان حساني | كلية العلوم |
| 21 | 4609 | 2016/06/14 | منظومة قياس الاستجابة الحركية للاختبارات | أ.م.د. محمد كاظم خلف أ.د. بهاء طعمة جواد | كلية التربية البدنية وعلوم الرياضة كلية العلوم |
| 22 | 4776 | 2016/12/08 | تصميم وتصنيع الفلتر الكهرومغناطيسي لمعالجة المياه | أ.م.د. قصي عدنان م.د. فاضل يوسف م.م. احمد كيلو حاشوش | كلية العلوم |
| 23 | 4570 | 2016/05/19 | عزل وتشخيص وانتخاب سلالة بكتيرية محلية | م.م. محمد لفته عطا الله | كلية العلوم |
| 24 | 4501 | 2016/03/07 | تحطيم المركبات الاروماتية الحلقية الهيدروكربونية | أ.د. غازي منعم عزيز | كلية العلوم |
| 25 | 4613 | 2016/06/20 | ابتكار تقنية جديدة للكشف المبكر عن اورام سرطان الدماغ | أ.م.د. ندى صباح رزوقي أ.م.د. صباح نوري مزهر أ.م.د. علياء حسين علي | كلية العلوم للبنات كلية العلوم للبنات |
| 26 | 4674 | 2016/08/24 | استخدام بلازما الاركون غير الحرارية | أ.م.د. حامد حافظ مرتبط م.د. وسر حسين غايب م.م. ايمان كاظم جبر م.م. نسرين خليل عبد الأمير | كلية العلوم للبنات |

| ت | رقم البراءة | تاريخ منح البراءة | عنوان البراءة | اسماء المخترعين | اسم التشكيل |
|----|----------------|-------------------|---|--|--|
| 27 | 4513 | 2016/03/22 | منظومة اسئلة الامتحانات الالكترونية | م.هناء شكر محمود | كلية التربية للعلوم الصفحة ابن الهيثم |
| 28 | 4436 | 2016/01/19 | تصنيع ماكينة الرج الكهربائي | أ.د.حميد خلف تركي م.م.اشرف حميد خلف | كلية الزراعة |
| 29 | 4509 | 2016/03/20 | تقنية جديدة لتجنيس افراخ النعام | اسعد خلف محمد أ.د.حازم جبار شاه علي د.هشام احمد صالح د.وليد خالد عبد اللطيف نشوان مجيد علي | كلية الزراعة |
| | | | | أ.د.اسماعيل عبد الرضا عبد الحسن مياسة مثنى خالد | معهد الهندسة الوراثية والتقنيات الاحيائية |
| 30 | 4540 | 2016/04/20 | طريقة كيميائية لتحويل لاكتوز الشرش | أ.د.طارق ناصر موسى د.تهلة طارق خالد | كلية الزراعة |
| 31 | 4551 | 2016/05/04 | استخلاص انزيم مختر للحليب | د.اسماء صباح احميد د.سوسن مصطفى عبد الرحمن | كلية الزراعة |
| 32 | 4577 | 2016/05/24 | تصميم وتصنيع واختبار سكين الحاصدة باستخدام | د.عباس شياع علوان | كلية الزراعة |
| 33 | 4732 | 2016/11/06 | تقليل تراكم الاوكزالات في ثمار الطماطة | د.وفاء علي حسين | كلية الزراعة |
| 34 | 4757 | 2016/11/24 | تأثير الرش بمحاليل حاوية على co2 واحماض امينية في محتوى النبات من البرولين والحاصل الكلبي لنباتات الطماطة الكرزية تحت ظروف الزراعة المكشوفة والمحمية | م.م.عبير داود سلمان أ.د. صادق قاسم صادق | كلية الزراعة |
| 35 | 4738 | | تأثير تشيع ومغطة بذور نبات القرع الطبي والري بالمياه الممطرة في النمو وحاصل الزيت الثابت وموناته | د. حسين عنيد العمراني د. ايمان حابر عبد الرسول د. ساجد عودة محمد | كلية الزراعة |
| 36 | 4704 | 2016/10/10 | انتاج وتنقية وتوصيف انزيم الفايثير من عزلة محلية من الفطر <i>Aspergillus tubingensis</i> ska معزول الصويا منخفض الفايثير | د. سمر صالح قاسم أ.د. خالدة عبد الرحمن شاكر | كلية الزراعة |
| 37 | 4633 | 2016/06/18 | عزل وتنقية وتوصيف اللاكتوفيرين من لبأ الماعز | أ.د.كفاح سعيد عباس | كلية الزراعة |
| 38 | 4610 | 2016/06/15 | الكشف عن الفطريات الملوثة للوسط الزراعي | أ.د.كامل سلمان جبر د.ايداد وليد عبد الله د.حرية حسين شهاب | كلية الزراعة |
| 39 | 4693 | 2016/09/18 | جهاز ثنائي الغرض لسحب عينات من سائل المعدة | م.د.جاسم عيدان قاسم م.د.ماجدة عودة لعبي | كلية الطب البيطري |
| 40 | 4775 | 2016/12/07 | استخدام ظاهرة التحولات اللونية كدليل لتشخيص النشاط المبيض في النعاج العواسي | م.د. نزية ويس زيد | كلية الطب البيطري |
| 41 | 4795 | 2016/12/22 | تسجيل سلالة الاغنام العواسية العراقية في المنظمة العالمية لبنك الجينات NCBI | م.د. حيدر عبد الكريم حسين | كلية الطب البيطري |
| 42 | 4713 | 2016/10/20 | جهاز الكتروني لقياس التوافق وسرعة الاستجابة الحركية | أ.د.فاطمة عبد مالح | كلية التربية البدنية وعلوم الرياضة للنباتات |
| 43 | 4598 | 2016/06/09 | جهاز كهربائي يستعمل لتحسين مهارة التهديد | د.محمد علي مجيد زاير | كلية الآداب |
| 44 | 4472 | 2016/02/16 | تحسين انتاج الايثانول الحيوي | أ.م.د.ايداد جابر كبة | معهد الهندسة الوراثية والتقنيات الاحيائية |
| 45 | 4601 | 2016/06/12 | انتاج مخبري لتسعة انواع من الانتقال الكروموسومي | أ.د.عبدالحسين مويث الفيصل | معهد الهندسة الوراثية والتقنيات الاحيائية |
| 46 | 4604 | 2016/06/13 | تصميم عدة فحص بتقنية الاليزا للكشف عن العزلات | أ.د. عصام فاضل علوان | معهد الهندسة الوراثية والتقنيات الاحيائية |
| 47 | 4722 | 2016/10/30 | تصميم وتققيم المضاد البكتيري لمشتقات الكوينولين | أ.د.عصام فاضل علوان عبد القادر سعيد لطيف | معهد الهندسة الوراثية والتقنيات الاحيائية |

| ت | رقم البراءة | تاريخ منح البراءة | عنوان البراءة | اسماء المخترعين | اسم التشكيل |
|----|----------------|-------------------|---|--|--|
| 48 | 4730 | 2016/11/03 | تطوير طريقة مبتكرة للكشف المبكر عن سرطان عنق الرحم | أ.د. ندى عبد الصاحب العلوان أ.د. معد مهدي شلال | المركز الوطني الريادي كلية الطب |
| 49 | 4777 | 2017/01/17 | انتاج بروتين المصفوفة لفيروس المخلي التنفس البشري باستخدام تقنيات الهندسة الوراثية (اكتشاف ثلاث بروتينات خلوية تتفاعل مع هذا البروتين | م.م. ليلى فؤاد علي أ.م.د. رعد غالب السهيل فيصل غزي ناصر | معهد الهندسة الوراثية والتقنيات الاحيائية كلية العلوم - جامعة بغداد كلية العلوم - جامعة بغداد وزارة الصحة |
| 50 | 4849 | 2017/04/05 | تصنيع جهاز ماء مقطر بطريقة اعادة تدوير الماء بأستعمال المبادل الحراري (الراديتز) والمتحسس الحراوي | د.بسم رحيم بدر البندري أ.د. حميد خلف تركي السلماني م.م. اشرف حميد خلف السلماني د. نصير سلمان كاظم د. محمد علي عيود أ.م.د. كاظم مكي العزاوي | كلية الزراعة - جامعة ديالى كلية الزراعة - جامعة بغداد كلية الزراعة - جامعة بغداد كلية الزراعة - جامعة بغداد كلية الزراعة - جامعة ديالى كلية الزراعة - جامعة بغداد |
| 51 | 4921 | 2017/06/22 | انتاج بروتين المصفوفة لفيروس المخلي التنفس البشري باستخدام تقنيات الهندسة الوراثية (اكتشاف ثلاث بروتينات خلوية تتفاعل مع هذا البروتين | م.م. ليلى فؤاد علي أ.م.د. رعد غالب السهيل فيصل غزي ناصر | كلية العلوم - جامعة بغداد كلية العلوم - جامعة بغداد وزارة الصحة |
| 52 | 4993 | 2017/09/08 | تصنيع جهاز ماء مقطر بطريقة اعادة تدوير الماء بأستعمال المبادل الحراري (الراديتز) والمتحسس الحراوي | د.بسم رحيم بدر البندري أ.د. حميد خلف تركي السلماني م.م. اشرف حميد خلف السلماني د. نصير سلمان كاظم د. محمد علي عيود أ.م.د. كاظم مكي العزاوي | كلية الزراعة - جامعة ديالى كلية الزراعة - جامعة بغداد كلية الزراعة - جامعة بغداد كلية الزراعة - جامعة بغداد كلية الزراعة - جامعة ديالى كلية الزراعة - جامعة بغداد |
| 53 | 5065 | 2017/11/25 | انتاج بروتين المصفوفة لفيروس المخلي التنفس البشري باستخدام تقنيات الهندسة الوراثية (اكتشاف ثلاث بروتينات خلوية تتفاعل مع هذا البروتين | م.م. ليلى فؤاد علي أ.م.د. رعد غالب السهيل فيصل غزي ناصر | كلية العلوم - جامعة بغداد كلية العلوم - جامعة بغداد وزارة الصحة |
| 54 | 4810 | 2017/01/10 | تصميم وبناء ترانزستور عضوي يعمل بتأثير المجال من مادة (فثالوسيانين-نحاس) المرسب بالليزر النضوي | أ.د. محمد تقي حسين أ.م.د. كاظم عبد الواحد عادم م.م. ايمان كريم حسن | كلية العلوم - قسم الفيزياء |
| 55 | 4800 | 2017/01/04 | تصميم وتنفيذ وحدة تعرض استنشاق مصممة لتعرض الفئران الى دخان الشيشة او السكائر | م.د. ندى عبد الرحمن فليح العيسوي أ.د. محمد نافع علي العزاوي | كلية العلوم |
| 56 | 4813 | 2017/01/12 | دراfil متعددة الاقراص متعددة التشكيل | أ.م.د. فائز فوزي مصطفى م.د. كريم نعمة سلومي سرمد ضياء رضا | كلية الهندسة الخوارزمي - جامعة بغداد كلية الهندسة - الخوارزمي وزارة الكهرباء |
| 57 | 4858 | 2017/02/20 | جهاز قياس بعض الصفات الفيزيائية للتربة الكثافة الظاهرية والمسامية والمحتوى الرطوبي والمحتوى الرطوبي الحجمي للتربة | م. احمد عبد علي حامد | مديرية الاقسام الداخلية |
| 58 | 4835 | 2017/01/29 | طريقة مبتكرة لانتاج كاربون منشط فائق الجودة من زيوت السيارات المستهلكة | د.د. زهراء عاصم محمود الوترى | كلية التربية للعلوم الصرفة ابن الهيثم |

| ت | رقم البراءة | تاريخ منح البراءة | عنوان البراءة | اسماء المخترعين | اسم التشكيل |
|----|-------------|-------------------|---|--|---|
| 59 | 4859 | 2017/02/20 | نظام جديد لتسلسل التشيع ونقل الاشارات الطيفية بحزمة الالياف البصرية (الاثنى عشر) والمقترنة بالحقن الجرياني المسمر للمحاليل الملونة والعكرة | أ.د. نغم شاكر تركي العوادي | كلية العلوم |
| 60 | 4887 | 2017/03/28 | تحسين كفاءة زيوت المحركات المنتجة في مصفى الدورة باستخدام مادة الكركمين | أ.م. طارق طالب عيسى العمران | كلية العلوم / قسم الفيزياء |
| 61 | 4888 | 2017/04/02 | خلية البريق الكيميائي ناقل طاقة الفلورة للحقن الجرياني المستمر | أ.د. نغم شاكر تركي العوادي | كلية العلوم |
| 62 | 4919 | 2017/04/30 | انتاج الانزيم المستخلص من عزلة محلية من البكتريا المحللة للكتين واستخدامه في تحسين القيمة الغذائية للاعلاف الخشنة المستخدمة في تغذية الحيوانات المجتررة | أ.د. شاكر عبد الامير حسن العطار | كلية الزراعة |
| 63 | 4906 | 2017/04/16 | جهاز تقويم اداء (الجيرك) في رفع الاثقال | د. فالح هاشم فنجان أ.د. علي شبيوط ابراهيم | كلية التربية البدنية وعلوم الرياضة |
| 64 | 4840 | 2017/02/01 | الفعالية التثبيطية لبكتريا Brevundimonas diminuta على نباتات الطماطة تحت ظروف البيت الزجاجي | د. فالح هاشم فنجان أ.د. علي شبيوط ابراهيم | كلية العلوم - قسم علوم الحياة |
| 65 | 4947 | 2017/05/25 | تطوير تصميم شواية الدجاج العمودية متعددة الصفوف باضافة منظومة جمع وتوجيه للعناصر الناضجة اثناء الشوي تحت صفوف الشوي لتحسين خواص اللحم المشوي | أ.م.د. منى تركي موسى الموسوي أ.د. عبد الرزاق عبد اللطيف جاسم م.م. خالد زمام عامر | كلية التربية للنباتات كلية الزراعة رئاسة الجامعة المستنصرية |
| 66 | 4937 | 2017/05/17 | بيبتات مناعية ومضادة للاكسدة من نخالة حنطة الخبز | أ.م.د. مكارم علي موسى م. منال عبد الواحد أ.د. صبري جثير عبود | كلية الزراعة - دامعة بغداد كلية الزراعة - جامعة كربلاء كلية الزراعة - جامعة بغداد |
| 67 | 4957 | 2017/06/04 | تصنيع علكة علاجية عراقية مدعمة بالمعززات الحيوية البكتيرية (probiotics) لعلاج التهابات اللثة والاسنان | أ.د. عامر عبد الرحمن الشيخ ظاهر د. الاء عمران علي الموسوي د. رحيم عناد خضير الزبيدي | كلية الزراعة كلية طب الاسنان جامعة المثنى |
| 68 | 4932 | 2017/05/11 | تصميم وتصنيع مفاعل التسخين الذاتي الرطب لتحضير التراكيب النانوية المختلفة | أ.م.د. عبد الكريم محمد علي السامرائي د. ثامر عبد الامير حسن السيد علي قاسم طعمة | كلية العلوم / قسم الكيمياء جامعة الكرخ بغداد - الشعلة |
| 69 | 4978 | 2017/07/02 | انتاج الاضداد من صفار بيض الدواجن باستخدام انزيم الكلوكوسيل ترانسفيراز المنقي من العزلة المحلية | أ.د. عصام فاضل علوان - د. هاشم محمد الزهراوي د. فارس عبد الكريم | معهد الهندسة الوراثية والتقنيات الاحيائية وزارة الصناعة والمعادن وزارة الصناعة والمعادن |
| 70 | 5032 | 2017/08/17 | تركيبة جديدة للكيتوسان في علاج الحروق المختلفة بوقت قياسي | أ.م.د. بهاء فخري حسين أ.م.د. عبد الكريم حميد عبد أ.م.د. ابراهيم عبد الحسين سوبر الصيدلانية نور احمد محمد الصيدلاني عباس محمد خليل | الطب البيطري جامعة النهدين الطب البيطري وزارة الصحة وزارة الصحة |
| 71 | 5011 | 2017/08/07 | تحضير حشوات بوليبيمرية جديدة للاسنان | أ.د. فريال محمد علي د. سناء هاتور عواد | الجامعة المستنصرية كلية العلوم للنباتات - قسم الكيمياء |
| 72 | 4977 | 2017/06/21 | استكشاف دور التعبير الجيني للتخليق الحيوي لامزيم سيرين بالمينويل ترانسفيراز spt في دورة حياة طفيلي لشماتيا العالم الجديد | أ.م.د. حيدر زهير علي | كلية العلوم |

| ت | رقم البراءة | تاريخ منح البراءة | عنوان البراءة | اسماء المخترعين | اسم التشكيل |
|----|----------------|-------------------|--|---|--|
| 73 | 4980 | 2017/07/06 | فايروس مرض نيوكاسل (العترة الفايروسية لينتوجينك 30 RCLONE الحامل لجين انترليوكين 2 يظهر فعالية جيدة لعلاج مرض سرطان الرئة | د. لبنى محي رسول | كلية العلوم |
| 74 | 5010 | 2017/08/07 | استنباط وسط زرعي محلي جديد (وسط الكمون اكار) واستخدامه في تحضير المزرعة الام لتنمية الفطريات اللحمية ودوره في رفع كفاءة الانتاج | د. رقيباء علي جيجان م. زينة محمد عبد القادر د. محمد عمر محي الدين د. سوزان كامران المهندس الزراعي مهلان عمار | كلية الزراعة كلية الزراعة كلية الزراعة كلية الزراعة الجامعة المستنصرية |
| 75 | 5049 | 2017/08/30 | استئصال والتعبير الجيني خارج الخلية للبروتينيز القاعدي المحتمل للحرارة من بكتريا <i>Bacillus steaiothermophilus AEAL2</i> في خميرة الخبز | أ.د. عصام فاضل علوان الجميلي د صفاء عبد الهادي صالح | معهد الهندسة الوراثية وزارة العلوم والتكنولوجيا |
| 76 | 5050 | 2017/08/31 | الكشف عن الجينات المشفرة كسموم السلندروسبيرموسين والساكسيوتوكسين الطحلبية باستخدام تقنية تفاعل سلسلة البلمرة | م.د. ابراهيم جابر عبد | كلية العلوم |
| 77 | 4872 | 2017/03/07 | انتاج الصبغة الحمراء الطبيعية من فطر | الهام اسماعيل طامي أ.د. عامر خلف عزيز | كلية الزراعة كلية الزراعة |
| 78 | 5065 | 2017/09/13 | خلية البريق الكيميائي لتنقية الحقن الجرياني المستمر | أ.د. نغم شاكر تركي | كلية العلوم |
| 79 | 5070 | 2017/09/18 | الحاضنة العراقية لطفال حديثي الولادة (الخد) | م.د. نبراس حسين طه م.طه ياسين خلق | كلية الهندسة الخوارزمي كلية الهندسة الخوارزمي |
| 80 | 5074 | 2017/09/25 | عزل الطحالب الدقيقة من البيئة العراقية لانتاج الديزل الحيوي | م.م. ابتسام فريد علي أ.د. فكريت مجيد حسن | مركز بوث السوق وحماية المستهلك كلية العلوم للبنات |
| 81 | 5895 | 2017/04/11 | انتاج صبغة عراقية مقاومة لظروف التصنيع المختلفة واستخدامها في بعض التطبيقات الغذائية | أ.د. كفاح سعيد عباس أ.د. عامر خلف عزيز أ.م. احلام مكي عبد الجبار | كلية الزراعة كلية الزراعة كلية الزراعة |
| 82 | 5025 | 2017/08/15 | جهاز قفاز قياس القوة | م.د. محمد سلمان صالح أ.م.د. ياسر نجاح حسين م.د. علي مناتي احمد | كلية الهندسة - جامعة ديالى كلية التربية البدنية وعلوم الرياضة - جامعة بغداد الجامعة المستنصرية - كلية التربية البدنية وعلوم الرياضة |
| 83 | 5017 | 2017/08/14 | نظام اتصالات امن بالاعتماد على طريقة التشفير الهجينة الجامعة بين التشفير بطريقتي xor والبعثرة العشوائية للصوت | أ.م.د. محمد علوان حزة أ.م.د. لؤي كاظم عبود أ.م. ندى محمد سعيد الست دعاء حبار مرداو م.د. فلاح حسن ميرمج اقدم عبد الهادي محمد ريحان | كلية العلوم - قسم الفيزياء كلية العلوم - قسم علوم الحاسبات كلية العلوم - قسم الفيزياء مؤسسة الشهداء كلية العلوم - قسم الفيزياء كلية العلوم - قسم الفيزياء |
| 84 | 5101 | 2017/10/23 | انشاء سقالة الوارتن جلي لتصلح ضرر الانسجة باستعمال الخلايا الجذعية | أ.م.د. بهاء فخري حسين أ.م.د. ابراهيم عبد الحسين سوير م. خيرية كاظم حبيب د. عبد المجيد علوان حمادي | كلية الطب البيطري كلية الطب البيطري كلية الطب البيطري دائرة صحة بغداد |

| ت | رقم البراءة | تاريخ منح البراءة | عنوان البراءة | اسماء المخترعين | اسم التشكيل |
|----|----------------|-------------------|--|---|--|
| 85 | 5110 | 2017/10/29 | ايجاد علاقات جديدة بين طرز جين عامل النمو الشبيه بالانسولين 1 وبعض الصفات الفسلجية والانتاجية في فروج اللحم | د. علي صياح علي الحسني أ.د. اسماعيل عبد الرضا عبد الحسن أ.د. ضياء حسن حسين الحسني | كلية الزراعة معهد الهندسة الوراثية والتقنيات الاحيائية كلية الزراعة |
| 86 | 5090 | 2017/10/12 | تستخدم انزيم اليوريبيز Urease المنتج والمنقي جزئيل من بكتريا Proteus mirabilis في انتاج عدة محلية لتقدير تركيز اليوريا في الدم | م. علي حافظ عباس أ.م.د. علاء كريم محمد | كلية العلوم كلية الهندسة الخوارزمي |
| 87 | 4987 | 2017/07/13 | استخدام كاشف الاثر البوليمر CR-39 لقياس نسبة اثار اليورانيوم 238 في عينات الدم السائل | أ.د. ندى فاضل توفيق أ.د. خالد هادي مهدي أ.م.د. ونام سعد عبد الحمزة | جامعة النهرين - كلية العلوم كلية التربية للعلوم الصفرة ابن الهيثم جامعة المتنى - كلية الصيدلة |
| 88 | 5098 | 2017/10/22 | طريقة جديدة لتقدير عيار الميثامفيتامين باستخدام تقنية الطبعة الجزيئية البوليمرية بالاعتماد على مجاميع وظيفية جديدة | أ.م.د. يحيى كمال خليل الكيميائي محمد فرحان عبد | جامعة بغداد - كلية العلوم وزارة الصحة |
| 89 | 5126 | 2017/11/14 | استخلاص مادة مثبطة للانزيمات المحللة للدهون من بذور زهرة الشمس واستخدامها في اطالة العمر الخزن للجبن الطري العراقي | أ.م.د. زياد طارق سدره د. سوسن مصطفى عبد الرحمن أ.د. سماء صباح أحمد د. سعيد صاحب علاوي | جامعة ديالى - كلية الزراعة جامعة بغداد - كلية الزراعة جامعة بغداد - كلية الزراعة جامعة بغداد - كلية الزراعة |
| 90 | 5116 | 2017/11/05 | اعادة تدوير نترات النحاس من معامل تصفية الذهب لانتاج كبريتات النحاس المهمة صناعيا بدل رمي المخافات في مياه الانهار وتلويث البيئة | أ.د. تغريد هاشم النور السيد غسان ثابت شنين | جامعة بغداد - كلية التربية للعلوم الصفرة وزارة التربية |
| 91 | 4993 | 2017/07/18 | تحضير مركبات بوليمرية من متعدد (كلوريد الفايثيل) مقاومة للتكسر الضوئي | أ.د. عماد عبد الحسين يوسف م.د. ناصر ضياء شعلان الست نورس رزاق لفته أ.م.د. رعد محجوب مصلح | جامعة النهرين - كلية العلوم جامعة بغداد - كلية العلوم للبنات بغداد - حي القاهرة بغداد اليرموك |
| 92 | 5156 | 2017/11/28 | جهاز تدريب مهارتي الضرب الساحق وحائط الصد في الكرة الطائرة | السيد زياد طارق حاتم أ.م.د. علاء عبد الله فلاح | وزارة التربية كلية التربية البدنية وعلوم الرياضة |
| 93 | 5068 | 2017/08/18 | استخلاص وتشخيص المادة المضادة للفطريات والمنتجة من بكتريا Brevundimonas diminuta fusarium oxysporum | م.د. نغم شاكر محمد حسين الطار أ.د. سناء برهان الدين أ.د. اياد وجيه رؤوف | كلية العلوم - قسم علوم الحياة |
| 94 | 5167 | 12/06 2017 | منتج دوائي تجريبي جديد لعلاج اللشمانيا الجلدية في العراق يتكون من محلول الصبغة البنفسجية مع الصبغ العربي في الجسم الحي | البابولوجية الاقدم ندى نوري يونس أ.د. امينة النويني أ.د. ندى محمد طه البشير | وزارة الصحة معهد الهندسة الوراثية والتقنيات الاحيائية جامعة النهرين |
| 95 | 5034 | 08/20 2017 | منظومة حماية كابينة المصاعد من الحرائق | البابولوجية الاقدم ندى نوري يونس أ.د. امينة النويني أ.د. ندى محمد طه البشير | كلية الهندسة بغداد - الشعلة |
| 96 | 5125 | 2017/11/14 | الحذاء المكيف | السيد محمود عبد الحسين عطشان أ.م.د. مجيد حبيب فيض الله م. عدوية علي حمزة | شركة المجموعة السائدة كلية الهندسة كلية الهندسة |

| ت | رقم البراءة | تاريخ منح البراءة | عنوان البراءة | اسماء المخترعين | اسم التشكيل |
|-----|----------------|-------------------|--|--|---|
| 97 | 4976 | 2017/06/20 | دراسة تأثير مستخلصات نبات الفجل والقريص والكرم في معالجة التلوث بواسطة عليقة الاسماك | السيد جمال سلمان جواد د. ايناس محجن نعمان الست ذكرى تركي عبد الحسين د. ماجد رشيد مجيد الست حنان رشيد عبد الحميد الست فرح محمد عويد | وزارة الصناعة والمعادن وزارة الصناعة والمعادن وزارة الصناعة والمعادن كلية العلوم وزارة الصناعة والمعادن وزارة الصناعة والمعادن |
| 98 | 5023 | 2017/08/15 | استخدام طريقة مبتكرة جديدة لتغذية نحل العسل العراقي ودورها في تحسين خواص العسل العلاجية والانتاجية | الست اخلاص محمد فرحان د. رقيب علي جيجان م.لينا قاسم عيدان الكناني السيد محمد عبد الجليل محمود | وزارة العلوم والتكنولوجيا جامعة بغداد - كلية الزراعة جامعة كربلاء - كلية الزراعة جامعة بغداد كلية الزراعة |
| 99 | 5162 | 2017/12/04 | دراسة الثبات الميكانيكي والصلادة للغرسة العظمية المغايرة المشعة المستخدمة في كسور عظم الفخذ المستحدثة في الارنب | أ.م.د. همام حسام الدين محمد نزهت م. مروة عبد المحسن حسن م.د. رفل عبد الدائم عمر السيد حاتم كريم احمد | جامعة بغداد - كلية الطب البيطري الجامعة المستنصرية - كلية العلوم جامعة بغداد - كلية الطب البيطري السيد حاتم كريم احمد |
| 100 | 5086 | 2017/10/05 | الماكنترون المزدوج غير المستقر ذي المجال المغلق لتطوير منظومة بلازما التريذ المستمر لتحضير تراكيب نانوية ذات نوعية عالية | د. بهاء طعمة جواد د.فراس جواد كاظم د.محمد خماس خلف د. فؤاد طارق ابراهيم د. عدي عطا حمادي | جامعة بغداد - كلية العلوم جامعة بغداد - كلية العلوم وزارة العلوم والتكنولوجيا جامعة بغداد - كلية العلوم الجامعة العراقية - كلية التربية |
| 101 | 5033 | 2017/08/20 | جهاز قياسانتظام سطح التبليط الاسفلتي بعد الحدل | أ.م.د. مجيد حبيب فيض الله م.م. عدوية علي حمزة | كلية الهندسة |
| 102 | 5159 | 2017/12/03 | الاستدلال على التباين الجيني للجين فوكس بي في الموقع rs122467173c/t كمؤشر للتشخيص والتنبؤ بالاصابة بداء السكري من النوع الثاني | م.م. علي سالم دتود أ.م.د. رافد عبد الواحد عبد الكريم | جامعة واسط - كلية الطب كلية الهندسة الخوارزمي |
| 103 | 5179 | 12/24 2017 | تحضير مبادلات زويتر ايون المستخدمة في الكروماتوغرافيا | م.د. اشرف سعد رشيد م.د. بشائر عباس خضير | كلية العلوم - جامعة بغداد كلية العلوم - جامعة النهرين |
| 104 | 5143 | 2017/11/22 | انتاج اغلفة سيليلوزية فعالة حيويًا محورة بالكابنوسان ومضادة للاحياء المجهرية واستعمالها في اطالة العمر الخزني للحم المفروم | د. الهام اسماعيل طامي الشمري | كلية الزراعة |
| 105 | 4970 | 2017/06/15 | استخدام تقانات جديدة للتلقيح الاصطناعي في طير النعام | أ.د. حازم جبار شاه علي الدراجي م.الزراعي صباح علي عمران عجيمي السيد نشوان مجيد علي الجبوري د. بسام غازي موسى الخطيب | جامعة بغداد - كلية الزراعة محافظه بابل محافظه بابل جامعة بغداد - كلية الزراعة |
| 106 | 5000 | 2017/07/24 | تأثير دمج الانور فساتين مع هايديروكسي ابيتايت في تعزيز البناء العظمي حول زرع التيتانيوم في الارنب | أ.م.د. ندى محمد حسن الغبان د. اسماء علي حسين | جامعة بغداد - كلية طب الاسنان جامعة الانبار - كلية طب الاسنان |

ثانياً/الرسائل الجامعية لحملة شهادة الدكتوراه والماجستير والدبلوم العالي 2017/2016:

| ت | الكلية | دبلوم عالي | ماجستير | دكتوراه |
|---------------------------------|--------------------------------------|------------|---------|---------|
| 1 | طب الكندي | 11 | 0 | 0 |
| 2 | الطب | 43 | 9 | 11 |
| 3 | طب الأسنان | 28 | 38 | 1 |
| 4 | الصيدلة | 25 | 22 | 10 |
| المجموع الكلي للمجموعة الطبية | | 107 | 69 | 22 |
| 1 | الهندسة | 5 | 100 | 38 |
| 2 | هندسة الخوارزمي | 0 | 9 | 0 |
| المجموع الكلي للمجموعة الهندسية | | 5 | 109 | 38 |
| 1 | العلوم للبنات | 0 | 45 | 15 |
| 2 | التمريض | 0 | 42 | 3 |
| 3 | التربية البدنية وعلوم الرياضة | 0 | 40 | 27 |
| 4 | الادارة والاقتصاد | 84 | 107 | 37 |
| 5 | العلوم | 4 | 58 | 23 |
| 6 | الفنون الجميلة | 0 | 28 | 12 |
| 7 | التربية البدنية وعلوم الرياضة للبنات | 0 | 18 | 13 |
| 8 | التربية للعلوم الصرفة ابن الهيثم | 0 | 51 | 46 |
| المجموع الكلي للمجموعة العلمية | | 88 | 389 | 176 |

***الرسائل الجامعية لحملة شهادة الدكتوراه والماجستير والدبلوم العالي
2017/2016 تنمة:**

| ت | الكلية | دبلوم عالي | ماجستير | دكتوراه |
|---|---|------------|------------|------------|
| 1 | الزراعة | 40 | 85 | 40 |
| 2 | الطب البيطري | 13 | 55 | 20 |
| | المجموع الكلي للمجموعة الزراعية | 53 | 140 | 60 |
| 1 | الاداب | 0 | 61 | 42 |
| 2 | الاعلام | 0 | 14 | 16 |
| 3 | التربية ابن رشد للعلوم الانسانية | 0 | 89 | 43 |
| 4 | التربية للبنات | 0 | 73 | 8 |
| 5 | اللغات | 0 | 0 | 2 |
| 6 | العلوم الإسلامية | 0 | 43 | 27 |
| 7 | العلوم السياسية | 0 | 7 | 11 |
| 8 | القانون | 0 | 17 | 8 |
| | المجموع الكلي للمجموعة الانسانية | 0 | 304 | 157 |
| 1 | المعهد العالي للدراسات المحاسبية والمالية | 0 | 32 | 13 |
| 2 | معهد الليزر للدراسات العليا | 6 | 6 | 1 |
| 3 | مركز التخطيط الحضري والاقليمي | 16 | 13 | 4 |
| 4 | معهد الهندسة الوراثية والتقنيات الاحيائية | 19 | 25 | 11 |
| | المجموع الكلي للمعاهد | 41 | 76 | 29 |

ثالثاً/ أ/ البحوث العلمية والمقدمة من قبل التدريسيين والمنجزة والمعددة للعام الدراسي 2016/2015

| البحوث العلمية | | | | | | | | المجاميع الكلية |
|----------------|--------|--------------------|--------------|--------|--------------------------------------|---------------|---------------|--|
| البحوث المعصدة | | نشر البحوث المنجزة | | | عدد البحوث المقدمة من قبل التدريسيين | | | |
| مقبولة للنشر | منشورة | غير منشورة | مقبولة للنشر | منشورة | مخطط2016/2017 | منجز2015/2016 | مخطط2015/2016 | |
| 0 | 68 | 62 | 81 | 290 | 385 | 371 | 418 | المجموع الكلي للمجموعة الطبية |
| 0 | 0 | 0 | 24 | 136 | 139 | 160 | 135 | المجموع الكلي للمجموعة الهندسية |
| 2 | 67 | 137 | 205 | 635 | 768 | 840 | 885 | المجموع الكلي للمجموعة العلمية |
| 0 | 0 | 52 | 73 | 193 | 374 | 266 | 360 | المجموع الكلي للمجموعة الزراعية |
| 0 | 0 | 43 | 155 | 490 | 487 | 645 | 520 | المجموع الكلي للمجموعة الانسانية |
| 0 | 0 | 1 | 72 | 140 | 187 | 212 | 151 | المجموع الكلي للمعاهد |
| 0 | 0 | 8 | 127 | 92 | 290 | 219 | 397 | المجموع الكلي للمديريات والمراكز |
| 2 | 135 | 303 | 737 | 1976 | 2630 | 2713 | 2866 | المجموع الكلي للبحوث العلمية لكافة التشكيلات |

ب/البحوث العلمية والمقدمة من قبل التدريسيين والمنجزة والمعضدة للعام الدراسي 2017/2016

| البحوث العلمية | | | | | | | | المجاميع الكلية |
|----------------|--------|--------------------|--------------|--------|--------------------------------------|---------------|---------------|--|
| البحوث المعضدة | | نشر البحوث المنجزة | | | عدد البحوث المقدمة من قبل التدريسيين | | | |
| مقبولة للنشر | منشورة | غير منشورة | مقبولة للنشر | منشورة | مخطط2018/2017 | منجز2017/2016 | مخطط2017/2016 | |
| 2 | 45 | 102 | 75 | 312 | 509 | 387 | 385 | المجموع الكلي للمجموعة الطبية |
| 0 | 0 | 8 | 41 | 188 | 221 | 229 | 139 | المجموع الكلي للمجموعة الهندسية |
| 0 | 15 | 133 | 344 | 640 | 829 | 984 | 768 | المجموع الكلي للمجموعة العلمية |
| 0 | 0 | 61 | 121 | 168 | 300 | 289 | 374 | المجموع الكلي للمجموعة الزراعية |
| 1 | 0 | 119 | 143 | 465 | 799 | 608 | 487 | المجموع الكلي للمجموعة الانسانية |
| 0 | 0 | 37 | 27 | 91 | 251 | 118 | 187 | المجموع الكلي للمعاهد |
| 0 | 0 | 50 | 161 | 109 | 278 | 276 | 290 | المجموع الكلي للمراكز |
| 3 | 60 | 510 | 912 | 1973 | 3187 | 2891 | 2630 | المجموع الكلي للبحوث العلمية لكافة التشكيلات |

رابعاً/ المؤتمرات والندوات العلمية التي أقرت من الوزارة للعام الدراسي 2016/2015 :

| المجاميع الكلية | | | المؤتمرات العلمية | | | الندوات العلمية | | | الحلقات الدراسية | | | اخرى | |
|-----------------|--------------|--------------|-------------------|--------------|--------------|-----------------|--------------|--------------|------------------|--------------|--------------|--------------|--------------|
| مخطط 2016 | منجز 2015 | مخطط 2016 | مخطط 2016 | منجز 2015 | مخطط 2016 | مخطط 2016 | منجز 2015 | مخطط 2016 | مخطط 2016 | منجز 2015 | مخطط 2016 | مخطط 2016 | منجز 2015 |
| 3 | 3 | 3 | 3 | 3 | 26 | 37 | 35 | 85 | 53 | 50 | 21 | 12 | 18 |
| 0 | 1 | 1 | 1 | 13 | 13 | 13 | 30 | 25 | 28 | 43 | 6 | 9 | 8 |
| 9 | 14 | 28 | 85 | 84 | 77 | 92 | 52 | 40 | 51 | 111 | 121 | | |
| 5 | 0 | 1 | 13 | 8 | 18 | 39 | 44 | 154 | 25 | 29 | 12 | | |
| 18 | 14 | 19 | 75 | 84 | 65 | 59 | 48 | 56 | 42 | 43 | 24 | | |
| 3 | 4 | 5 | 10 | 12 | 11 | 2 | 2 | 0 | 0 | 0 | 2 | | |
| 7 | 7 | 6 | 43 | 72 | 36 | 27 | 28 | 76 | 38 | 43 | 87 | | |
| 45 | 43 | 63 | 265 | 325 | 257 | 329 | 255 | 419 | 183 | 247 | 272 | | |

ب/ المؤتمرات والندوات العلمية التي أقرت من الوزارة للعام الدراسي 2017/2016

| المجاميع الكلية | | | المؤتمرات العلمية | | | الندوات العلمية | | | الحلقات الدراسية | | | اخرى | | |
|-----------------------|-----------------------|-----------------------|-----------------------|-----------------------|-----------------------|-----------------------|-----------------------|-----------------------|-----------------------|-----------------------|-----------------------|----------------------------------|-----------------------|-----------------------|
| مخطط /2017 2018 | منجز /2016 2017 | مخطط /2016 2017 | مخطط /2017 2018 | منجز /2016 2017 | مخطط /2016 2017 | مخطط /2017 2018 | منجز /2016 2017 | مخطط /2016 2017 | مخطط /2017 2018 | منجز /2016 2017 | مخطط /2016 2017 | مخطط /2017 2018 | منجز /2016 2017 | مخطط /2016 2017 |
| 102 | 88 | 18 | 82 | 153 | 50 | 58 | 55 | 37 | 4 | 4 | 3 | المجموع الكلي للمجموعة الطبية | | |
| 21 | 23 | 8 | 143 | 94 | 43 | 25 | 32 | 13 | 4 | 5 | 1 | المجموع الكلي للمجموعة الهندسية | | |
| 153 | 217 | 121 | 54 | 79 | 40 | 68 | 150 | 77 | 9 | 14 | 28 | المجموع الكلي للمجموعة العلمية | | |
| 56 | 30 | 12 | 200 | 179 | 154 | 65 | 45 | 18 | 15 | 7 | 1 | المجموع الكلي للمجموعة الزراعية | | |
| 36 | 41 | 24 | 141 | 65 | 56 | 69 | 87 | 65 | 25 | 21 | 19 | المجموع الكلي للمجموعة الانسانية | | |
| 4 | 5 | 2 | 39 | 15 | 0 | 7 | 5 | 11 | 2 | 2 | 5 | المجموع الكلي للمعاهد | | |
| 107 | 62 | 87 | 77 | 132 | 76 | 43 | 49 | 36 | 6 | 5 | 6 | المجموع الكلي للمراكز | | |
| 479 | 466 | 272 | 736 | 717 | 419 | 335 | 423 | 257 | 65 | 58 | 63 | المجموع الكلي لكافة التشكيلات | | |

خامساً / أ / الزمالات والبعثات والاجازات الدراسية للعام الدراسي 2016/2015

| الاجازات الدراسية خارج العراق | | | البعثات | | | الزمالات | | | المجاميع الكلية |
|-------------------------------|-------------------|----------------|-------------------|-------------------|----------------|-------------------|-------------------|-------------------|----------------------------------|
| مخطط 2017/2016 | منجز 2016/2015 | مخطط 2015/2016 | مخطط 2017/2016 | منجز 2015/2016 | مخطط 2015/2016 | مخطط 2016/2017 | منجز 2015/2016 | مخطط 2015/2016 | |
| 0 | 0 | 1 | 0 | 0 | 2 | 1 | 0 | 1 | المجموع الكلي للمجموعة الطبية |
| 5 | 5 | 0 | 2 | 5 | 0 | 5 | 2 | 0 | المجموع الكلي للمجموعة الهندسية |
| 8 | 5 | 8 | 9 | 12 | 16 | 12 | 0 | 9 | المجموع الكلي للمجموعة العلمية |
| 6 | 1 | 8 | 3 | 1 | 5 | 3 | 0 | 3 | المجموع الكلي للمجموعة الزراعية |
| 14 | 3 | 4 | 5 | 2 | 0 | 6 | 4 | 0 | المجموع الكلي للمجموعة الانسانية |
| 0 | 0 | 0 | 2 | 1 | 4 | 0 | 0 | 0 | المجموع الكلي للمعاهد |
| 2 | 3 | 8 | 2 | 6 | 2 | 1 | 1 | 1 | المجموع الكلي للمديریات والمراكز |
| 35 | 17 | 29 | 23 | 27 | 29 | 28 | 7 | 14 | المجموع الكلي لكافة التشكيلات |

ب/ الزمالات والبعثات والاجازات الدراسية للعام الدراسي 2017/2016

| الاجازات الدراسية خارج العراق | | | البعثات | | | الزمالات | | | المجاميع الكلية |
|-------------------------------|----------------|----------------|----------------|----------------|----------------|----------------|----------------|----------------|----------------------------------|
| مخطط 2017/2018 | منجز 2016/2017 | مخطط 2016/2017 | مخطط 2017/2018 | منجز 2016/2017 | مخطط 2016/2017 | مخطط 2017/2018 | منجز 2016/2017 | مخطط 2016/2017 | |
| 0 | 0 | 0 | 0 | 0 | 0 | 0 | 0 | 1 | المجموع الكلي للمجموعة الطبية |
| 1 | 1 | 5 | 0 | 7 | 2 | 0 | 2 | 5 | المجموع الكلي للمجموعة الهندسية |
| 12 | 0 | 8 | 12 | 6 | 9 | 17 | 3 | 12 | المجموع الكلي للمجموعة العلمية |
| 4 | 2 | 6 | 2 | 0 | 3 | 5 | 2 | 3 | المجموع الكلي للمجموعة الزراعية |
| 8 | 11 | 14 | 2 | 0 | 5 | 1 | 5 | 6 | المجموع الكلي للمجموعة الانسانية |
| 2 | 0 | 0 | 2 | 0 | 2 | 2 | 0 | 0 | المجموع الكلي للمعاهد |
| 2 | 2 | 2 | 2 | 5 | 2 | 1 | 7 | 1 | المجموع الكلي للمراكز |
| 29 | 16 | 35 | 20 | 18 | 23 | 26 | 19 | 28 | المجموع الكلي لكافة التشكيلات |

سادساً / أ / النفقة الخاصة والاعارات والاجازات الدراسية والتفرغ العلمي للعام الدراسي 2016/2015

| التفرغ العلمي خارج العراق | | | الاجازات الدراسية داخل العراق | | | الاعارات | | | النفقة الخاصة (داخل وخارج العراق) | | | المجاميع الكلية |
|---------------------------|-----------------------|-----------------------|-------------------------------|-----------------------|-----------------------|-----------------------|-----------------------|-----------------------|-----------------------------------|-----------------------|-----------------------|----------------------------------|
| مخطط /2016 2017 | منجز /2015 2016 | مخطط /2015 2016 | مخطط /2016 2017 | منجز /2015 2016 | مخطط /2015 2016 | مخطط /2016 2017 | منجز /2015 2016 | مخطط /2015 2016 | مخطط /2016 2017 | منجز /2015 2016 | مخطط /2015 2016 | |
| 0 | 1 | 0 | 20 | 13 | 10 | 0 | 0 | 0 | 0 | 0 | 0 | المجموع الكلي للمجموعة الطبية |
| 0 | 0 | 0 | 5 | 5 | 0 | 0 | 0 | 0 | 2 | 2 | 0 | المجموع الكلي للمجموعة الهندسية |
| 11 | 4 | 7 | 127 | 62 | 46 | 0 | 0 | 0 | 21 | 5 | 32 | المجموع الكلي للمجموعة العلمية |
| 1 | 2 | 4 | 48 | 21 | 13 | 0 | 0 | 0 | 4 | 0 | 2 | المجموع الكلي للمجموعة الزراعية |
| 4 | 1 | 1 | 15 | 28 | 30 | 0 | 2 | 0 | 3 | 81 | 12 | المجموع الكلي للمجموعة الانسانية |
| 0 | 0 | 0 | 3 | 2 | 5 | 0 | 0 | 0 | 0 | 0 | 0 | المجموع الكلي للمعاهد |
| 0 | 0 | 2 | 10 | 12 | 15 | 1 | 0 | 0 | 4 | 1 | 3 | المجموع الكلي للمديريات والمراكز |
| 16 | 8 | 14 | 228 | 143 | 119 | 1 | 2 | 0 | 34 | 89 | 49 | المجموع الكلي لكافة التشكيلات |

ب/ النفقة الخاصة والاعارات والاجازات الدراسية والتفرغ العلمي للعام الدراسي 2016/2017

| التفرغ العلمي خارج العراق | | | الاجازات الدراسية داخل العراق | | | الاعارات | | | النفقة الخاصة (داخل وخارج العراق) | | | المجاميع الكلية |
|---------------------------|----------------------|-----------------------|-------------------------------|----------------------|-----------------------|-----------------------|-----------------------|-----------------------|-----------------------------------|-----------------------|-----------------------|----------------------------------|
| مخطط /2017 2018 | منجز 2016 2017 | مخطط /2016 2017 | مخطط /2017 2018 | منجز 2016 2017 | مخطط /2016 2017 | مخطط /2017 2018 | منجز /2016 2017 | مخطط /2016 2017 | مخطط /2017 2018 | منجز /2016 2017 | مخطط /2016 2017 | |
| 0 | 0 | 0 | 95 | 30 | 20 | 0 | 0 | 0 | 1 | 1 | 0 | المجموع الكلي للمجموعة الطبية |
| 1 | 1 | 0 | 2 | 8 | 5 | 0 | 0 | 0 | 3 | 2 | 2 | المجموع الكلي للمجموعة الهندسية |
| 8 | 0 | 11 | 134 | 57 | 127 | 2 | 0 | 0 | 21 | 1 | 21 | المجموع الكلي للمجموعة العلمية |
| 0 | 0 | 1 | 26 | 26 | 48 | 0 | 0 | 0 | 5 | 2 | 4 | المجموع الكلي للمجموعة الزراعية |
| 1 | 0 | 4 | 25 | 23 | 15 | 0 | 0 | 0 | 5 | 50 | 3 | المجموع الكلي للمجموعة الانسانية |
| 0 | 0 | 0 | 5 | 1 | 3 | 0 | 0 | 0 | 4 | 0 | 0 | المجموع الكلي للمعاهد |
| 1 | 0 | 0 | 11 | 11 | 10 | 2 | 0 | 1 | 4 | 5 | 4 | المجموع الكلي للمديريات والمراكز |
| 11 | 1 | 16 | 298 | 156 | 228 | 4 | 0 | 1 | 43 | 61 | 34 | المجموع الكلي لكافة التشكيلات |